

BB Elo Cartões Participações S.A.

Setor de Autarquias Norte - Quadra 05, Bloco B, Torre I, 2º andar - Parte - Brasília-DF - CNPJ 05.105.802/0001-80

Exercício encerrado em 31.12.2018

RELATÓRIO DA ADMINISTRAÇÃO

Senhores Acionistas,

A BB Elo Cartões Participações S.A. ("BB Elo") - antiga Nossa Caixa S.A. Administradora de Cartões de Crédito - é uma subsidiária integral do Banco do Brasil S.A., que atualmente é o detentor da totalidade de suas ações. A empresa foi constituída em junho de 2002, nos termos da Lei nº. 6.404, de 15 de dezembro de 1976, e autorizada conforme artigo 3º da Lei Estadual/SP nº. 10.853, de 16 de julho de 2001.

A Empresa tem por objeto social a participação em outras sociedades e é a responsável pelo investimento do Banco do Brasil nos negócios decorrentes da parceria com o Bradesco, denominada Projeto Elo ("Parceria Elo").

A BB Elo detém atualmente participação direta em duas empresas: A Elo Participações S.A. (EloPar), onde possui 49,99% do capital e a Cateno Gestão de Contas de Pagamento S.A. ("Cateno"), com 30% do capital.

A EloPar é a empresa que atua como *holding* dos negócios da Parceria Elo e possui investimento direto na Elo Serviços S.A., empresa responsável pela operacionalização da Bandeira Elo de cartões de crédito, débito e pré-pagos e na Companhia Brasileira de Soluções e Serviços (CBSS), empresa que tem como principal atividade a gestão de cartões benefício alimentação e refeição no âmbito do PAT (Programa de Alimentação do Trabalhador) e cartões pré-pagos em geral, por meio da marca Alelo.

Ainda por meio da EloPar, a BB Elo participa indiretamente das seguintes empresas: Ibi Promotora de Vendas Ltda. ("Ibi Promotora"), que desenvolve negócios de promoção de vendas por meio da marca Ibi; Colabora Serviços e Promoção do Empreendedorismo Ltda. ("Movera"), que atua com prestação de serviços relacionados ao segmento de micro finanças e de correspondente de instituições financeiras; Lívolo S.A. ("Lívolo"), que explora negócios de programas de fidelização; e Banco CBSS, que atua como banco múltiplo autorizado pelo Banco Central a operar com carteiras de investimentos, créditos e financiamentos.

Apresentamos a seguir o organograma com as principais participações detidas direta e indiretamente pela BB Elo:

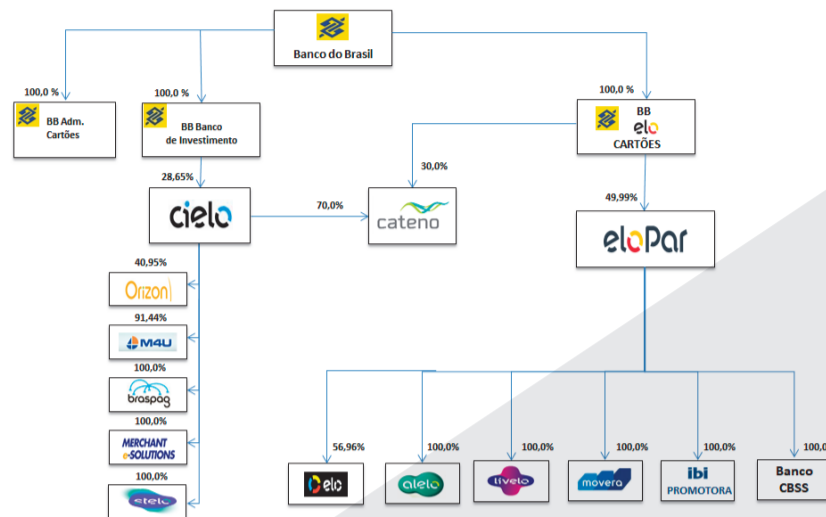

Resultado do Exercício 2018

O lucro líquido da BB Elo em 2018 foi de R\$ 690.421 mil, superior em 2,2% se comparado ao resultado de 2017, de R\$ 675.788 mil (este último rerepresentado em função da adoção do CPC 48). Comparativamente ao resultado do ano anterior, a receita com as participações societárias manteve-se estável e observou-se uma queda nas receitas financeiras, em função do cenário de redução na taxa básica de juros do país. Em acordo com o estatuto da empresa, e diante do resultado apresentado, estamos propondo à assembleia geral a distribuição de 80% do resultado ao sócio sob a forma de dividendos.

Fatos Relevantes do Exercício 2018

Em 2018 foi realizada a reorganização societária do grupo EloPar, que culminou com a migração das participações que estavam sob a CBSS para a EloPar. Além disso, ocorreu a venda de 100% das ações da Stelo anteriormente detidas pela CBSS para a Cielo S.A.

Recursos Humanos e Materiais

Os recursos humanos utilizados são constituídos exclusivamente por funcionários do quadro permanente do Banco do Brasil. A utilização dos recursos humanos, bem como os materiais e tecnológicos necessários à operacionalização da Empresa é regulada por intermédio de Convênio de Rateio e Ressarcimento de Despesas e Custos Diretos e Indiretos firmado entre a BB Elo e o Banco do Brasil.

Gestão de Riscos

A administração da BB Elo adota política conservadora no seu processo de gerenciamento de riscos.

O Banco do Brasil considera a gestão de riscos da BB Elo nas atividades de gerenciamento de riscos do Conglomerado Prudencial.

Para conhecer mais sobre o processo de gestão de riscos no Conglomerado Prudencial Banco do Brasil, acesse as informações disponíveis no Relatório de Gerenciamento de Riscos em: www.bb.com.br/ri.

Expectativa para 2019

Em 18.01.2019, o Conselho de Administração do Banco do Brasil S.A. aprovou a cisão parcial do patrimônio do BB Banco de Investimento S.A. (BB BI), referente à participação acionária na Cielo S.A., e a transferência da parte cindida para a BB Elo. A operação está sujeita à análise e aprovação dos órgãos reguladores, supervisores e fiscalizadores, conforme legislação aplicável. Uma vez aprovada e concluída a operação, a BB Elo passará a deter 28,65% de participação no capital da Cielo S.A.

Em 2019 a BB Elo espera manter o aprimoramento constante do acompanhamento das empresas participadas direta e indiretamente, utilizando-se da estrutura disponibilizada pelo Banco do Brasil.

Atenciosamente.

DEMONSTRAÇÕES CONTÁBEIS

Valores expressos em milhares de Reais, exceto quando indicado

BALANÇO PATRIMONIAL

ATIVO	Nota	31.12.2018	31.12.2017 Reapresentado	01.01.2017 Reapresentado	PASSIVO/PATRIMÔNIO LÍQUIDO	Nota	31.12.2018	31.12.2017 Reapresentado	01.01.2017 Reapresentado
CIRCULANTE		592.203	680.943	517.362	CIRCULANTE		626.218	632.776	492.236
Caixa e Equivalentes de Caixa	5	498.818	632.697	464.083	Outras Obrigações		626.218	632.776	492.236
Outros Créditos	7	93.385	48.246	53.279	Sociais e estatutárias	9.a	522.353	515.966	363.061
Dividendos a receber		71.732	38.262	46.901	Fiscais e previdenciárias	9.b	59.748	116.602	128.943
Diversos		21.653	9.984	6.378	Diversas	9.c	44.117	208	232
NÃO CIRCULANTE		6.515.896	6.321.105	6.137.803	PATRIMÔNIO LÍQUIDO		6.481.881	6.369.272	6.162.929
Realizável a Longo Prazo		3.400.712	3.493.118	3.507.392	Capital Social	12.a	4.369.042	4.369.042	4.369.042
Instrumentos Financeiros	6	3.400.712	3.493.118	3.507.392	Reserva Legal	12.b	187.829	153.464	119.520
Títulos de renda fixa		3.400.712	3.493.118	3.507.392	Reserva Estatutária	12.b	947.853	817.265	688.274
Investimentos		3.115.184	2.827.987	2.630.411	Reserva de Lucros a Realizar	12.b	983.700	983.700	983.700
Participações em coligadas e controladas no País	8	3.115.184	2.827.987	2.630.411	Outros Resultados Abrangentes Acumulados	12.d	(6.543)	48.916	3.149
					Lucros/Prejuízos Acumulados	12.c	--	(3.115)	(756)
TOTAL DO ATIVO		7.108.099	7.002.048	6.655.165	TOTAL DO PASSIVO		7.108.099	7.002.048	6.655.165

As notas explicativas são parte integrante das demonstrações contábeis.

DEMONSTRAÇÃO DO RESULTADO

	Nota	Exercício/2018	Exercício/2017 Reapresentado
RECEITAS OPERACIONAIS		535.367	436.258
Resultado de equivalência patrimonial em investidas	8	535.367	436.258
OUTRAS RECEITAS/(DESPESAS) OPERACIONAIS		(13.480)	(25.002)
Despesas de pessoal	10	(2.667)	(1.875)
Despesas administrativas	10	(9)	(2)
Despesas tributárias	13.c	(12.054)	(18.399)
Outras receitas operacionais		2.330	19
Outras despesas operacionais		(1.080)	(4.745)
RESULTADO ANTES DAS RECEITAS/(DESPESAS) FINANCEIRAS		521.887	411.256
RESULTADO FINANCEIRO		249.558	387.875
Receitas financeiras	11	257.390	395.350
Despesas financeiras		(7.832)	(7.475)
RESULTADO OPERACIONAL		771.445	799.131
RESULTADO ANTES DA TRIBUTAÇÃO SOBRE O LUCRO		771.445	799.131
IMPOSTO DE RENDA E CONTRIBUIÇÃO SOCIAL		(81.024)	(123.343)
Imposto de Renda Contribuição Social correntes	13.a	(80.238)	(124.960)
Imposto de Renda Contribuição Social diferidos		(786)	1.617
LUCRO LÍQUIDO		690.421	675.788
Número de ações		10.000.000	10.000.000
Lucro líquido por ação - R\$		69,04	67,58

DEMONSTRAÇÃO DO RESULTADO ABRANGENTE

	Exercício/2018	Exercício/2017 Reapresentado
LUCRO LÍQUIDO DO PERÍODO	690.421	675.788
Outros resultados abrangentes - Ativos financeiros ao VJORA	(77.405)	58.410
Efeitos dos impostos	28.275	(21.653)
Reforço/(Reversão) de Perda Esperada de Ativos financeiros ao VJORA	(1.475)	3.115
Outros resultados abrangentes de coligadas e controladas	(4.031)	5.046
TOTAL DO RESULTADO ABRANGENTE DO PERÍODO	635.785	720.706

As notas explicativas são parte integrante das demonstrações contábeis.

DEMONSTRAÇÃO DOS FLUXOS DE CAIXA - MÉTODO INDIRETO

	Nota	Exercício/2018	Exercício/2017 Reapresentado
FLUXOS DE CAIXA PROVENIENTES DAS OPERAÇÕES			
Lucro antes do Imposto de Renda e Contribuição Social		771.445	799.131
Ajustes ao Lucro antes do Imposto de Renda e Contribuição Social		(537.681)	(431.617)
Resultado de participações em coligadas e controladas	8	(535.367)	(436.258)
Reforço (Reversão) de provisões para demandas cíveis	16.b	(16)	7
Variação monetária ativa	11	--	(85)
Ajuste CPC 48 - Perda Esperada de Ativos Financeiros ao VJORA		(2.298)	4.719
Lucro (Prejuízo) ajustado antes do Imposto de Renda e Contribuição Social		233.764	367.514
Variações Patrimoniais		(133.240)	(153.414)
(Aumento) Redução em outros créditos		(10.975)	(1.918)
Imposto de Renda e Contribuição Social pagos		(106.316)	(153.004)
Aumento em outras obrigações		(15.949)	1.508
CAIXA GERADO PELAS OPERAÇÕES		100.524	214.100
FLUXOS DE CAIXA PROVENIENTES DAS ATIVIDADES DE INVESTIMENTO			
Redução em títulos de renda fixa		42.582	72.684
Dividendos recebidos de coligadas e controladas		246.809	252.366
CAIXA GERADO PELAS ATIVIDADES DE INVESTIMENTO		289.391	325.050
FLUXOS DE CAIXA PROVENIENTES DAS ATIVIDADES DE FINANCIAMENTO			
Dividendos pagos		(523.794)	(370.536)
CAIXA UTILIZADO PELAS ATIVIDADES DE FINANCIAMENTO		(523.794)	(370.536)
Variação Líquida de Caixa e Equivalentes de Caixa		(133.879)	168.614
Início do período	5	632.697	464.083
Fim do período	5	498.818	632.697
Aumento (Redução) de Caixa e Equivalentes de Caixa		(133.879)	168.614

As notas explicativas são parte integrante das demonstrações contábeis.

DEMONSTRAÇÃO DAS MUTAÇÕES DO PATRIMÔNIO LÍQUIDO

EVENTOS	Nota	Capital Realizado	Reservas de Lucros			Outros Resultados Abrangentes Acumulados	Lucros ou Prejuízos Acumulados	Total
			Legal	Estatutária	Lucros a Realizar			
SalDOS apresentados em 31.12.2016		4.369.042	119.520	688.274	983.700	(993)	--	6.159.543
CPC 48 - Marcação a Mercado de Ativos Financeiros ao VJORA - Líquido de Impostos		--	--	--	--	3.386	--	3.386
CPC 48 - Perda Esperada de Ativos Financeiros ao VJORA		--	--	--	--	756	(756)	--
SalDOS ajustados em 31.12.2016		4.369.042	119.520	688.274	983.700	3.149	(756)	6.162.929
Marcação a Mercado de Ativos Financeiros ao VJORA - Líquido de Impostos		--	--	--	--	36.757	--	36.757
Perda Esperada de Ativos Financeiros ao VJORA		--	--	--	--	3.963	--	3.963
Outros resultados abrangentes de coligadas/controladas		--	--	--	--	5.046	--	5.046
Lucro do período		--	--	--	--	--	545.903	545.903
SalDOS em 31.12.2017		4.369.042	119.520	688.274	983.700	48.915	545.147	6.754.598
Mutações do período		--	--	128.991	--	45.766	545.903	720.660
SalDOS apresentados em 31.12.2017		4.369.042	153.464	817.265	983.700	4.053	--	6.327.524
CPC 48 - Marcação a Mercado de Ativos Financeiros ao VJORA - Líquido de Impostos		--	--	--	--	40.144	--	40.144
CPC 48 - Perda esperada de ativos financeiros ao VJORA		--	--	--	--	4.719	(3.115)	1.604
SalDOS ajustados em 31.12.2017		4.369.042	153.464	817.265	983.700	48.916	(3.115)	6.369.272
Marcação a Mercado de Ativos Financeiros ao VJORA - Líquido de Impostos	12.d	--	--	--	--	(49.130)	--	(49.130)
Reversão de Perda Esperada de Ativos Financeiros ao VJORA	12.d	--	--	--	--	(2.298)	--	(2.298)
Outros resultados abrangentes de coligadas/controladas	12.d	--	--	--	--	(4.031)	--	(4.031)
Lucro do período		--	--	--	--	--	690.421	690.421
Destinações:								
Dividendos (R\$ 52.235,32 por lote de mil ações)		--	--	--	--	--	(52.235)	(52.235)
Reservas		--	34.365	130.588	--	--	(164.953)	--
SalDOS em 31.12.2018		4.369.042	187.829	947.853	983.700	(6.543)	--	6.481.881
Mutações do período		--	34.365	130.588	--	(55.459)	3.115	112.609

As notas explicativas são parte integrante das demonstrações contábeis.

BB Elo Cartões Participações S.A.

Setor de Autarquias Norte - Quadra 05, Bloco B, Torre I, 2º andar - Parte - Brasília-DF - CNPJ 05.105.802/0001-80

Exercício encerrado em 31.12.2018

DEMONSTRAÇÃO DO VALOR ADICIONADO

	Nota	Exercício/2018		Exercício/2017	
RECEITAS			2.330		19
Outras receitas operacionais			2.330		19
INSUMOS ADQUIRIDOS DE TERCEIROS			(1.089)		(4.747)
Despesas Administrativas			(9)		(2)
Outras despesas operacionais			(1.080)		(4.745)
VALOR ADICIONADO BRUTO			1.241		(4.728)
VALOR ADICIONADO LÍQUIDO PRODUZIDO PELA ENTIDADE			1.241		(4.728)
VALOR ADICIONADO RECEBIDO EM TRANSFERÊNCIA			792.757		831.608
Resultado de equivalência patrimonial	8		535.367		436.258
Receitas financeiras	11		257.390		395.350
VALOR ADICIONADO TOTAL A DISTRIBUIR			793.998	100%	826.880
DISTRIBUIÇÃO DO VALOR ADICIONADO			793.998	100%	826.880
Pessoal	10		2.667	0%	1.875
Proventos e Honorários			1.851		1.399
Benefícios			218		58
Encargos sociais			598		418
Impostos, taxas e contribuições			93.078	12%	141.741
Federais			93.078		141.741
Remuneração de capitais de terceiros			7.832	1%	7.475
Juros	11		7.832		7.475
Remuneração de capitais próprios			690.421	87%	675.789
Lucro retido			168.068		159.823
Dividendos			522.353		515.966

As notas explicativas são parte integrante das demonstrações contábeis.

NOTAS EXPLICATIVAS ÀS DEMONSTRAÇÕES CONTÁBEIS

Exercício encerrado em 31.12.2018

Valores expressos em milhares de Reais, exceto quando indicado

1 - A BB ELO CARTÕES PARTICIPAÇÕES E SUAS OPERAÇÕES

A BB Elo Cartões Participações S.A. (BB Elo Cartões) é uma sociedade anônima fechada de direito privado, subsidiária integral do Banco do Brasil S.A., regida, sobretudo, pela legislação das sociedades por ações, e está localizada no Setor de Autarquias Norte, Quadra 5, Bloco B, Torre I, 2º andar - Parte, Brasília, Distrito Federal, Brasil. Tem por objeto a prática de operações de participação em outras sociedades.

Como parte integrante do Conglomerado Banco do Brasil, suas operações são conduzidas em um contexto que envolve um conjunto de empresas que atuam no mercado utilizando-se, de forma compartilhada, da infraestrutura tecnológica e administrativa dessas empresas. Suas demonstrações contábeis devem ser entendidas nesse contexto.

2 - APRESENTAÇÃO DAS DEMONSTRAÇÕES CONTÁBEIS

As demonstrações contábeis foram elaboradas a partir de diretrizes contábeis emanadas da Lei das Sociedades por Ações e estão apresentadas de acordo com as práticas contábeis adotadas no Brasil, que compreendem os pronunciamentos do Comitê de Pronunciamentos Contábeis (CPC), aprovados pelo Conselho Federal de Contabilidade (CFC) e pela Comissão de Valores Mobiliários (CVM).

A elaboração das demonstrações contábeis de acordo com as práticas contábeis adotadas no Brasil requer que a Administração use de julgamento na determinação e registro de estimativas contábeis, quando for o caso. Ativos e passivos significativos sujeitos a essas estimativas e premissas incluem as antecipações de imposto de renda e contribuição social, a provisão para demandas judiciais e outras provisões. Os valores definitivos das transações envolvendo essas estimativas somente são conhecidos por ocasião da sua liquidação.

As demonstrações contábeis foram aprovadas pela Diretoria em 20.02.2019.

3 - INFORMAÇÕES PARA EFEITO DE COMPARABILIDADE

A partir de 1º de janeiro de 2018, a BB Elo Cartões passou a contabilizar os instrumentos financeiros em conformidade com o CPC 48 – Instrumentos Financeiros (CPC 48), que substituiu o CPC 38 – Instrumentos Financeiros: Reconhecimento e Mensuração (CPC 38), vigente até 31 de dezembro de 2017. A adoção do CPC 48 representou mudanças nos processos contábeis da BB Elo Cartões relativamente às debêntures Cielo, que passaram a ser classificadas e mensuradas ao Valor Justo por meio de Outros Resultados Abrangentes (VJORA), de forma que é registrada a marcação a mercado e, concomitantemente, o reconhecimento da perda esperada. Tanto a marcação a mercado, quanto a perda esperada, são atualizados e registrados mensalmente. Foram realizados os seguintes ajustes nas contas patrimoniais e de resultado.

BALANÇO PATRIMONIAL

ATIVO	Nota	31.12.2017			01.01.2017		
		Divulgação anterior	Ajustes	Saldos ajustados	Divulgação anterior	Ajustes	Saldos ajustados
CIRCULANTE		679.339	1.604	680.943	517.337	25	517.362
Outros Créditos	7	46.642	1.604	48.246	53.254	25	53.279
Diversos		8.385	1.604	9.989	6.353	25	6.378
NÃO CIRCULANTE		6.257.315	63.790	6.321.105	6.132.423	5.380	6.137.803
Realizável a Longo Prazo		3.429.328	63.790	3.493.118	3.502.012	5.380	3.507.392
Instrumentos Financeiros	6	3.429.328	63.790	3.493.118	3.502.012	5.380	3.507.392
Títulos de renda fixa		3.429.328	63.790	3.493.118	3.502.012	5.380	3.507.392
TOTAL DO ATIVO		6.936.654	65.394	7.002.048	6.649.760	5.405	6.655.165
PASSIVO							
	Nota	Divulgação anterior	Ajustes	Saldos ajustados	Divulgação anterior	Ajustes	Saldos ajustados
CIRCULANTE		609.130	23.646	632.776	490.242	1.994	492.236
Outras Obrigações		609.130	23.646	632.776	490.242	1.994	492.236
Fiscais e previdenciárias	9.b	92.956	23.646	116.602	126.949	1.994	128.943
PATRIMÔNIO LÍQUIDO		6.327.524	41.748	6.369.272	6.159.518	3.411	6.162.929
Outros Resultados Abrangentes Acumulados	12.d	4.053	44.863	48.916	(1.018)	4.167	3.149
Lucros/Prejuízos Acumulados		--	(3.115)	(3.115)	--	(756)	(756)
TOTAL DO PASSIVO		6.936.654	65.394	7.002.048	6.649.760	5.405	6.655.165

DEMONSTRAÇÃO DO RESULTADO DO EXERCÍCIO

	Exercício/2017		
	Divulgação anterior	Ajustes	Saldos ajustados
OUTRAS RECEITAS/(DESPESAS) OPERACIONAIS	(20.283)	(4.719)	(25.002)
Outras despesas operacionais	(26)	(4.719)	(4.745)
RESULTADO ANTES DAS RECEITAS/(DESPESAS) FINANCEIRAS	415.975	(4.719)	411.256
RESULTADO OPERACIONAL	803.850	(4.719)	799.131
RESULTADO ANTES DA TRIBUTAÇÃO SOBRE O LUCRO	803.850	(4.719)	799.131
IMPOSTO DE RENDA E CONTRIBUIÇÃO SOCIAL	(124.947)	1.604	(123.343)
Imposto de Renda e Contribuição Social Diferidos	13	1.604	1.617
LUCRO LÍQUIDO	678.903	(3.115)	675.788

DEMONSTRAÇÃO DO RESULTADO ABRANGENTE

	Exercício/2017		
	Divulgação anterior	Ajustes	Saldos ajustados
Outros resultados abrangentes - Ativos financeiros ao VJORA	--	58.410	58.410
Efeitos dos impostos	--	(21.653)	(21.653)
Reforço/(Reversão) de Perda Esperada de Ativos Financeiros ao VJORA	--	3.115	3.115
Outros resultados abrangentes de coligadas e controladas	5.046	--	5.046
TOTAL DO RESULTADO ABRANGENTE DO PERÍODO	683.949	36.757	720.706

4 - RESUMO DAS PRINCIPAIS PRÁTICAS CONTÁBEIS

As políticas contábeis adotadas pela BB Elo Cartões são aplicadas de forma consistente em todos os períodos apresentados nestas demonstrações contábeis.

a) Apuração do Resultado

Em conformidade com o regime de competência, as receitas e as despesas são reconhecidas na apuração do resultado do período a que pertencem e, quando se correlacionam, de forma simultânea, independentemente de recebimento ou pagamento. As operações formalizadas com encargos financeiros pós-fixados são atualizadas pelo critério *pro rata die*, com base na variação dos respectivos indexadores pactuados, e as operações com encargos financeiros pré-fixados estão registradas pelo valor de resgate, retificado por conta de rendas a apropriar ou despesas a apropriar correspondentes ao período futuro.

b) Caixa e Equivalentes de Caixa

Caixa e equivalentes de caixa estão representados por disponibilidades em moeda nacional, aplicações em operações compromissadas – posição bancada e aplicações em depósitos interfinanceiros, com alta liquidez e risco insignificante de mudança de valor, com prazo de vencimento igual ou inferior a 90 dias (Nota 5).

c) Instrumentos Financeiros

A BB Elo Cartões contabiliza os instrumentos financeiros em conformidade com o CPC 48 – Instrumentos Financeiros.

Ativos Financeiros

A classificação dos ativos financeiros é realizada a partir de uma análise das características contratuais dos fluxos de caixa e do modelo de negócios da empresa para a gestão dos ativos. Os ativos financeiros são classificados nas categorias, abaixo relacionadas:

Custo amortizado: são ativos financeiros geridos dentro do modelo de negócios cujo objetivo seja receber os respectivos fluxos de caixa contratuais. Nessa categoria, os fluxos de caixa futuros previstos contratualmente devem constituir-se exclusivamente em pagamentos de principal e juros em datas especificadas.

Valor justo por meio de outros resultados abrangentes: são ativos financeiros geridos dentro do modelo de negócios, cujo objetivo seja gerar retorno tanto pelo recebimento dos fluxos de caixa contratuais quanto pela negociação com transferência substancial de riscos e benefícios.

Valor justo por meio do resultado: são ativos financeiros que não se enquadram nas categorias custo amortizado ou valor justo por meio de outros resultados abrangentes ou que são, no reconhecimento inicial, designados de forma irrevogável como valor justo por meio do resultado com o objetivo de eliminar um descasamento contábil, caso fossem mensurados de outra forma.

Metodologia de redução ao valor recuperável: as perdas por redução ao valor recuperável (*impairment*) dos ativos financeiros, são apuradas com base em um modelo de perdas esperadas.

A tabela a seguir demonstra a classificação dos ativos financeiros da empresa BB Elo Cartões sob o CPC 38 e a nova classificação desses ativos sob o CPC 48 em 1º de janeiro de 2018.

Ativos financeiros	Classificação de acordo com o CPC 38	Nova classificação de acordo com o CPC 48	Valor contábil de acordo com o CPC 38		Novo valor contábil de acordo com o CPC 48	
			632.697	632.697	3.429.328	3.493.118
Caixa e Equivalentes de Caixa	Valor justo por meio do resultado	Custo amortizado	632.697	632.697	3.429.328	3.493.118
Títulos de Renda Fixa - Debêntures	Mantido até o vencimento	Valor Justo por meio de Outros Resultados Abrangentes	632.697	632.697	3.429.328	3.493.118
Total			4.062.025	4.125.815		

d) Investimentos

A BB Elo Cartões detém investimento em controlada em conjunto (*joint venture*), o qual é avaliado pelo método da equivalência patrimonial com base no valor do patrimônio líquido da controlada em conjunto, em conformidade com as instruções e normas do Conselho Federal de Contabilidade.

Uma entidade controlada em conjunto existe quando a BB Elo Cartões participa de um acordo contratual com uma ou mais partes para empreender atividades por meio de entidades em que as decisões estratégicas financeiras e operacionais relacionadas com a atividade exigem o consenso unânime das partes que partilham o controle.

e) Tributos

Os tributos são apurados com base nas alíquotas demonstradas no quadro a seguir:

Tributos	Alíquota
Imposto de Renda (15% + adicional de 10%)	25%
Contribuição Social sobre o Lucro Líquido – CSLL	9%
PIS/Pasep	0,65%
Contribuição para o Financiamento da Seguridade Social – Cofins	4%

Os ativos fiscais diferidos (Créditos Tributários – Nota 13.e) são constituídos pela aplicação das alíquotas vigentes dos tributos sobre suas respectivas bases. Para constituição, manutenção e baixa dos ativos fiscais diferidos são observados os critérios aprovados pelo CPC 32 (R4) – Tributos sobre o Lucro, e estão suportados por estudo de capacidade de realização.

f) Redução ao Valor Recuperável de Ativos não Financeiros – Imparidade

É reconhecida uma perda por imparidade se o valor contábil de um ativo excede seu valor recuperável. Perdas por imparidade são reconhecidas no resultado do período.

No mínimo anualmente, a BB Elo Cartões elabora estudo para verificar se existem indícios de desvalorização dos ativos alcançados pelo CPC 01 (R4) – Redução ao Valor Recuperável de Ativos, segundo critérios técnicos definidos pela Administração.

Havendo indicação de possível desvalorização, a entidade elabora estimativa para mensuração do valor recuperável e o reconhecimento de perdas por imparidade.

g) Provisões, Ativos e Passivos Contingentes e Obrigações Legais

O reconhecimento, a mensuração e a divulgação dos ativos e passivos contingentes e obrigações legais são efetuados de acordo com os critérios definidos pelo CPC 25 (R2) – Provisões, Passivos Contingentes e Ativos Contingentes.

Os ativos contingentes não são reconhecidos nas demonstrações contábeis, porém, quando há evidências que propiciem a garantia de sua realização, usualmente representado pelo trânsito em julgado da ação e pela confirmação da capacidade de sua recuperação por recebimento ou compensação por outro exigível, são reconhecidos como ativo.

Uma provisão para os passivos contingentes é reconhecida nas demonstrações contábeis quando, baseado na opinião de assessores jurídicos e da Administração, for considerado provável o risco de perda de uma ação judicial ou administrativa, com uma provável saída de recursos para a liquidação das obrigações e quando os montantes envolvidos forem mensuráveis com suficiente segurança, sendo quantificados quando da citação/notificação judicial e revisados mensalmente.

Os passivos contingentes classificados como perdidos possíveis não são reconhecidos nas demonstrações contábeis, devendo ser apenas divulgados nas notas explicativas, e os classificados como remotos não requerem provisão e nem divulgação.

As obrigações legais (fiscais e previdenciárias) são derivadas de obrigações tributárias previstas na legislação, independentemente da probabilidade de sucesso de processos judiciais em andamento, que têm os seus montantes reconhecidos integralmente nas demonstrações contábeis.

h) Moeda Funcional

A moeda funcional e de apresentação das demonstrações contábeis da BB Elo Cartões é o Real (R\$).

i) Gerenciamento de Riscos

A BB Elo Cartões adota política conservadora, seguindo a política de gerenciamento de riscos adotada pelo Conglomerado Banco do Brasil.

Utiliza-se na BB Elo Cartões o processo do Banco do Brasil para identificação dos riscos que compoem o inventário de riscos da empresa, realizada a partir da análise dos segmentos de negócios explorados, direta ou indiretamente.

A partir do inventário de riscos é realizada a avaliação da relevância, considerando critérios quantitativos e qualitativos especificados em metodologia interna.

Os riscos considerados como relevantes são:

- Risco de Crédito;
- Risco de Concentração de Crédito;
- Risco de Mercado;
- Risco de Estratégia;
- Risco de Modelo; e
- Risco de Contágio.

Na BB Elo Cartões, no que concerne às atividades de gestão de riscos, a Diretoria de Gestão de Riscos (Diris) do Banco do Brasil S.A. considera a empresa nas atividades de gerenciamento de risco do Conglomerado Prudencial.

Para conhecer mais sobre o processo de gestão de riscos no Conglomerado Prudencial Banco do Brasil, acesse as informações disponíveis no Relatório de Gerenciamento de Riscos no [website bb.com.br/ri](http://www.bb.com.br/ri).

j) Continuidade

A Administração da BB Elo Cartões considera que a Empresa possui recursos para dar continuidade a seus negócios no futuro, não tendo conhecimento de nenhuma incerteza material que possa gerar dúvidas significativas sobre a capacidade de continuar operando. Portanto, as demonstrações contábeis foram preparadas com base nesse princípio.

5 - CAIXA E EQUIVALENTES DE CAIXA

	31.12.2018	31.12.2017
Aplicações em operações compromissadas - BB Aplic Pós ⁽¹⁾	498.798	629.658
Depósitos bancários	20	12
CDI - instituição financeira ligada	--	3.027
Total	498.818	632.697

(1) Referem-se às operações com prazo original igual ou inferior a 90 dias e que apresentam risco insignificante de mudança de valor justo.

6 - INSTRUMENTOS FINANCEIROS

Referem-se a três emissões de debêntures privadas da Cielo, emitidas em 27.02.2015, indexadas ao CDI, com prazo de vencimento em 30.12.2023, recebimento semestral de juros, cujos rendimentos são informados na nota 11.

Ativos Financeiros ao Valor Justo por meio de Outros Resultados Abrangentes

	31.12.2018	31.12.2017
Títulos de Renda Fixa		
Debêntures Cielo	3.400.712	3.493.118
Total	3.400.712	3.493.118
Ativo não circulante	3.400.712	3.493.118

Níveis de Informação Referentes a Ativos Mensurados a Valor Justo no Balanço

Conforme os níveis de informação na mensuração ao valor justo, as técnicas de avaliação utilizadas pela BB Elo são as seguintes:

Nível 1: são usados preços cotados em mercados ativos para instrumentos financeiros idênticos. Um instrumento financeiro é considerado como cotado em um mercado ativo se os preços cotados estiverem pronta e regularmente disponíveis, e se esses preços representarem transações de mercado reais e que ocorrem regularmente numa base em que não exista relacionamento entre as partes.

Nível 2: são usadas outras informações disponíveis, exceto aquelas do Nível 1, onde os preços são cotados em mercados não ativos ou para ativos e passivos similares, ou são usadas outras informações que estão disponíveis ou que podem ser corroboradas pelas informações observadas no mercado para suportar a avaliação dos ativos e passivos.

Nível 3: são usadas informações na definição do valor justo que não estão disponíveis no mercado. Se o mercado para um instrumento financeiro não estiver ativo, a BB Elo Cartões estabelece o valor justo usando uma técnica de valorização que considera dados internos, mas que seja consistente com as metodologias econômicas aceitas para a precificação de instrumentos financeiros.

Ativos e Passivos Financeiros Mensurados a Valor Justo no Balanço

Títulos de Renda Fixa	31.12.2018			31.12.2017		
	Valor atualizado	Valor de mercado	Marcação a mercado	Valor atualizado	Valor de mercado	Marcação a mercado
Debêntures Cielo ⁽¹⁾	3.414.327	3.400.712	(13.615)	3.429.328	3.493.118	63.790
Total	3.414.327	3.400.712	(13.615)	3.429.328	3.493.118	63.790

(1) As debêntures Cielo classificam-se no nível 2 de informação na mensuração ao valor justo.

7 - OUTROS CRÉDITOS

BB Elo Cartões Participações S.A.

Setor de Autarquias Norte - Quadra 05, Bloco B, Torre I, 2º andar - Parte - Brasília-DF - CNPJ 05.105.802/0001-80

Exercício encerrado em 31.12.2018
b) Fiscais e Previdenciárias

	31.12.2018	31.12.2017
Impostos e contribuições sobre lucros a pagar	58.783	91.861
Impostos e contribuições a recolher - PIS/Cofins	965	1.095
Provisão para impostos e contribuições diferidos	--	23.646
Total	59.748	116.602
Passivo circulante	59.748	116.602

c) Diversas

	Notas	31.12.2018	31.12.2017
Ajuste da Distribuição de Dividendos ⁽¹⁾	14	43.759	--
Valores a pagar a sociedades ligadas	14	336	133
Provisão para pagamentos a efetuar	--	--	38
Provisão para passivos contingentes	16	22	37
Total		44.117	208
Passivo circulante		44.117	208

⁽¹⁾ Refere-se a valor de ajuste dos dividendos, pela proporção da contribuição mensal da BB Elo Cartões S.A. nos negócios da Elo Participações S.A., conforme acordo de 01.11.2017, entre a BB Elo Cartões e a Bradescard.

10 - OUTRAS RECEITAS/(DESPESAS) OPERACIONAIS
Despesas de Pessoal / Administrativas

	Exercício/2018	Exercício/2017
Despesas de Pessoal	(2.667)	(1.875)
Proventos	(1.652)	(1.186)
Encargos sociais	(598)	(418)
Honorários	(198)	(214)
Benefícios	(219)	(57)
Despesas Administrativas	(9)	(2)
Total	(2.676)	(1.877)

11 - RESULTADO FINANCEIRO

	Exercício/2018	Exercício/2017
Receitas Financeiras	257.390	395.350
Rendas de instrumentos financeiros ⁽¹⁾	231.933	358.448
Rendas de aplicações em operações compromissadas	25.457	36.817
Variação monetária ativa ⁽²⁾	--	85
Despesas Financeiras	(7.832)	(7.475)
Variação monetária passiva ⁽³⁾	(7.832)	(7.475)
Resultado Financeiro	249.558	387.875

⁽¹⁾ Referem-se às rendas de atualização das debêntures Cielo.
⁽²⁾ Refere-se à atualização monetária dos impostos e contribuições a compensar.
⁽³⁾ Refere-se à atualização, pela taxa Selic, de R\$ 7.829 (R\$ 7.475 mil em 31.12.2017) relativos a dividendos a pagar ao Banco do Brasil S.A. e, R\$ 3 mil (sem saldo em 31.12.2017) relativos a Imposto de Renda a compensar.

12 - PATRIMÔNIO LÍQUIDO
a) Capital Social

O Capital Social, totalmente subscrito e integralizado, de R\$ 4.369.042 mil em 31.12.2018 (R\$ 4.369.042 mil em 31.12.2017), está dividido em 10.000.000 de ações ordinárias nominativas representadas na forma escritural e sem valor nominal.

O patrimônio líquido de R\$ 6.481.882 mil (R\$ 6.369.272 mil em 31.12.2017) corresponde a um valor patrimonial de R\$ 648,19 por ação (R\$ 636,93 em 31.12.2017).

b) Reservas de Lucros

	31.12.2018	31.12.2017
Reserva legal	187.829	153.464
Reserva estatutária	947.853	817.265
Reserva de lucros a realizar	983.700	983.700
Total	2.119.382	1.954.429

A Reserva Legal é constituída respeitando o limite de 5% do lucro líquido do exercício, limitado a 20% do Capital Social.

A Reserva Estatutária de Margem Operacional tem por finalidade garantir margem operacional compatível com o desenvolvimento das operações da sociedade, podendo ser constituída por até 100% do lucro líquido após as destinações legais, inclusive dividendos, limitada a 100% do Capital Social.

A Reserva de Lucros a Realizar corresponde à parcela não realizada do lucro líquido, constituída em 2015, conforme artigo 197 da Lei 6.404/1976.

c) Dividendos e Distribuição do Lucro Líquido

	Exercício/2018	Exercício/2017
Base de Cálculo	652.941	644.958
Lucro líquido	690.421	678.903
Prejuízo Acumulado - Exercício 2018	(3.115)	--
Reserva legal constituída no período	(34.365)	(33.945)
Dividendo Mínimo e Obrigatório	163.235	161.239
Dividendo Adicional	359.118	354.728
Dividendos a pagar	522.353	515.967
Reserva Estatutária constituída no período	130.588	128.991
Saldo de Lucro Líquido após destinações	0	0

d) Outros Resultados Abrangentes Acumulados

	31.12.2017	Movimentação no Período	31.12.2018
Ajustes em Ativos financeiros ao valor justo por meio de Outros Resultados Abrangentes	44.863	(51.428)	(6.565)
Outros resultados abrangentes de coligadas e controladas	4.053	(4.031)	22
Total	48.916	(55.459)	(6.543)

13 - TRIBUTOS
a) Demonstração das Despesas de Imposto de Renda e Contribuição Social

	Exercício/2018	Exercício/2017
Valores correntes	(80.238)	(124.960)
IR e CSLL no País	(80.238)	(124.960)
Ativo Fiscal Diferido	(786)	1.617
Total	(81.024)	(123.343)

b) Conciliação dos Encargos de IR e CSLL

	Exercício/2018	Exercício/2017
Resultado antes dos tributos	771.445	799.131
Encargo total do IR (25%) e da CSLL (9%)	(262.291)	(271.705)
Resultado de participações	182.024	148.328
Outras	(757)	34
Imposto de Renda e Contribuição Social do Período	(81.024)	(123.343)

c) Despesas Tributárias

	Exercício/2018	Exercício/2017
Cofins	(10.365)	(15.813)
Pis	(1.684)	(2.570)
Outras	(5)	(16)
Total	(12.054)	(18.399)

d) Passivo Fiscal Diferido

	31.12.2018	31.12.2017
Parcela de Diferenças Intertemporais	--	--
Marcação a Mercado - Ativos Financeiros ao VJORA	--	23.646
Total	--	23.646
Imposto de Renda	--	15.206
Contribuição Social	--	5.474
PIS/Pasep	--	415
Cofins	--	2.551

e) Ativo Fiscal Diferido (Crédito Tributário)

	31.12.2017	Exercício/2018			31.12.2018
	Saldo	Constituição	Baixa	Saldo	
Diferenças temporárias	1.616	9.213	(5.371)	5.459	
Provisões Passivas	12	3	(8)	7	
Perda Esperada	1.604	135	(917)	823	
Marcação a mercado	--	9.075	(4.446)	4.629	
Total dos créditos tributários ativados	1.616	9.214	(5.371)	5.459	
Imposto de Renda	1.189	6.774	(3.949)	4.014	
Contribuição Social	427	2.440	(1.422)	1.445	

Relatório dos auditores independentes sobre as demonstrações contábeis

À
 Diretoria e ao Acionista da
BB Elo Cartões Participações S.A.
 Brasília - DF

Opinião

Examinamos as demonstrações contábeis da BB Elo Cartões Participações S.A. ("BB Elo Cartões"), que compreendem o balanço patrimonial em 31 de dezembro de 2018 e as respectivas demonstrações do resultado, do resultado abrangente, das mutações do patrimônio líquido e dos fluxos de caixa para o exercício findo nessa data, bem como as correspondentes notas explicativas, compreendendo as informações contábeis significativas e outras informações elucidativas.

Em nossa opinião, as demonstrações contábeis acima referidas apresentam adequadamente, em todos os aspectos relevantes, a posição patrimonial e financeira da BB Elo Cartões Participações S.A. em 31 de dezembro de 2018, o desempenho de suas operações e os seus fluxos de caixa para o exercício findo nessa data, de acordo com as práticas contábeis adotadas no Brasil.

Base para opinião

Nossa auditoria foi conduzida de acordo com as normas brasileiras e internacionais de auditoria. Nossas responsabilidades, em conformidade com tais normas, estão descritas na seção a seguir intitulada "Responsabilidades dos auditores pela auditoria das demonstrações contábeis". Somos independentes em relação à BB Elo Cartões, de acordo com os princípios éticos relevantes previstos no Código de Ética Profissional do Contador e nas normas profissionais emitidas pelo Conselho Federal de Contabilidade, e cumprimos com as demais responsabilidades éticas de acordo com essas normas. Acreditamos que a evidência de auditoria obtida é suficiente e apropriada para fundamentar nossa opinião.

Outros assuntos - Demonstração do valor adicionado

A demonstração do valor adicionado (DVA) referente ao exercício findo em 31 de dezembro de 2018, elaborada sob a responsabilidade da Administração da BB Elo Cartões, cuja apresentação não é requerida para companhias fechadas, foi submetida a procedimentos de auditoria executados em conjunto com a auditoria das demonstrações contábeis da BB Elo Cartões. Para a formação de nossa opinião, avaliamos se essa demonstração está conciliada com as demonstrações contábeis e registros contábeis, conforme aplicável, e se a sua forma e conteúdo estão de acordo com os critérios definidos no Pronunciamento Técnico CPC 09 - Demonstração do Valor Adicionado. Em nossa opinião, essa demonstração do valor adicionado foi elaborada, em todos os aspectos relevantes, segundo os critérios definidos nesse Pronunciamento Técnico e é consistente em relação às demonstrações contábeis tomadas em conjunto.

Outras informações que acompanham as demonstrações contábeis e o relatório do auditor

A administração da BB Elo Cartões é responsável por essas outras informações que compreendem o Relatório da Administração.

Nossa opinião sobre as demonstrações contábeis não abrange o Relatório da Administração e não expressamos qualquer forma de conclusão de auditoria sobre esse relatório.

Em conexão com a auditoria das demonstrações contábeis, nossa responsabilidade é a de ler o Relatório da Administração e, ao fazê-lo, considerar se esse relatório está, de forma relevante, inconsistente com as demonstrações contábeis ou com nosso conhecimento obtido na auditoria ou, de outra forma, aparenta estar distorcido de forma relevante. Se, com base no trabalho realizado, concluirmos que há distorção relevante no Relatório da Administração, somos requeridos a comunicar esse fato. Não temos nada a relatar a este respeito.

Responsabilidades da administração e da governança pelas demonstrações contábeis

A administração é responsável pela elaboração e adequada apresentação das demonstrações contábeis de acordo com as práticas contábeis adotadas no Brasil e pelos controles internos que ela determinou como necessários para permitir a elaboração de demonstrações contábeis livres de distorção relevante, independentemente se causada por fraude ou erro.

Na elaboração das demonstrações contábeis, a administração é responsável pela avaliação da capacidade de a BB Elo Cartões continuar operando, divulgando, quando aplicável, os assuntos relacionados com a sua continuidade operacional e o uso dessa base contábil na elaboração das demonstrações contábeis, a não ser que a administração pretenda liquidar a BB Elo Cartões ou cessar suas operações, ou não tenha nenhuma alternativa realista para evitar o encerramento das operações.

Ativado
Expectativa de Realização

A expectativa de realização dos ativos fiscais diferidos (créditos tributários) respalda-se em estudo técnico elaborado em 31.12.2018, sendo o valor presente apurado com base na taxa média de captação para o período de apuração.

	Valor nominal	Valor Presente
Em 2019	34	31
Em 2020	1.007	869
Em 2021	1.396	1.114
Em 2022	1.293	953
Em 2023	1.227	835
Em 2024	502	317
Em 2025	0	0
Em 2026	0	0
Em 2027	0	0
Em 2028	0	0
Total de Créditos Tributários em 31.12.2018	5.459	4.119

No exercício de 2018, observou-se a realização de créditos tributários na BB Elo no montante de R\$ 5.371 mil.

14 - PARTES RELACIONADAS

A BB Elo Cartões realiza transações bancárias com seu controlador, o Banco do Brasil S.A., tais como depósitos em conta corrente (não remunerados) e aplicações financeiras, bem como celebrou Convênio para Rateio/Ressarcimento de Despesas e Custos Diretos e Indiretos.

Essas transações com partes relacionadas são praticadas em condições normais de mercado, substancialmente nos termos e condições para operações comparáveis, incluindo taxas de juros e garantias. Essas operações não envolvem riscos anormais de recebimento.

A BB Elo Cartões não concede empréstimos ao pessoal-chave da Administração. A Empresa não efetua transações com suas controladas em conjunto.

Sumário das Transações com Partes Relacionadas

	Nota	31.12.2018			31.12.2017		
		Controlador	Outras Partes Relacionadas	Total	Controlador	Outras Partes Relacionadas	Total
Ativos							
Depósitos bancários	5	20	--	20	12	--	12
CDB	5	--	--	--	3.027	--	3.027
Aplicações em operações compromissadas	5	498.798	--	498.798	629.658	--	629.658
Debêntures	6	--	3.400.712	3.400.712	--	3.493.118	3.493.118
Ajuste da distribuição de dividendos	7	--	7.620	7.620	--	--	--
Dividendos a receber	7	--	71.732	71.732	--	38.262	38.262
Passivos							
Dividendos e bonificações a pagar	9.a	522.353	--	522.353	515.966	--	515.966
Ajuste da distribuição de dividendos	9.c	--	43.759	43.759	--	--	--
Valores a pagar a sociedades ligadas	9.c	336	--	336	133	--	133

	Nota	Exercício/2018			Exercício/2017		
		Controlador	Outras Partes Relacionadas	Total	Controlador	Outras Partes Relacionadas	Total
Resultado							
Rendas de títulos e valores mobiliários	11	--	231.933	231.933	876	357.572	358.448
Rendas de aplicações em operações compromissadas	11	25.457	--	25.457	36.817	--	36.817
Despesas de pessoal ⁽¹⁾	10	(2.667)	--	(2.667)	(1.875)	--	(1.875)
Despesas de variação monetária passiva ⁽²⁾	11	(7.832)	--	(7.832)	(7.475)	--	(7.475)

⁽¹⁾ Refere-se a ressarcimento ao Banco do Brasil S.A. pelas despesas de pessoal.
⁽²⁾ Refere-se à atualização, pela Taxa Média Selic, dos dividendos devidos ao Controlador.

15 - REMUNERAÇÃO PAGA A EMPREGADOS E ADMINISTRADORES

A BB Elo Cartões não possui quadro próprio de empregados, nem remunera seus administradores, uma vez que suas atividades são conduzidas integralmente pela estrutura administrativa do Banco do Brasil S.A. A BB Elo Cartões ressarce o Banco do Brasil S.A. pelas despesas de pessoal, conforme evidenciado na Nota 14.

16 - PROVISÕES, ATIVOS E PASSIVOS CONTINGENTES E OBRIGAÇÕES LEGAIS
a) Ativos Contingentes

Não são reconhecidos ativos contingentes nas demonstrações contábeis, conforme CPC 25 (R1) - Provisões, Passivos Contingentes e Ativos Contingentes.

b) Passivos Contingentes - Prováveis

Em conformidade com o CPC 25 (R1), a BB Elo Cartões constitui provisão para demandas cíveis em risco de perda "provável".

Ações Cíveis

As ações de natureza cível movidas contra a BB Elo Cartões referem-se, principalmente, a pedidos de indenização pela recusa de aprovação de compras na função débito de cartão Elo e, ainda, a dívida ativa decorrente de taxa de anuidade a Conselho de Classe relativa aos exercícios de 2003, 2004 e 2005.

Movimentações nas provisões para demandas cíveis classificadas como prováveis

	Exerc/2018	Exerc/2017
Demandas cíveis		
Saldo inicial	37	29
Constituição	15	25
Reversão de provisão	(31)	(18)
Atualização monetária	1	1
Saldo final	22	37

A Administração da BB Elo Cartões considera suficientes as provisões constituídas para atendimento às perdas decorrentes de demandas cíveis.

Cronograma esperado de desembolsos

	Cíveis
Até 5 anos	18
Acima de 5 anos	4
Total	22

O cenário de incerteza de duração dos processos, bem como a possibilidade de alterações na jurisprudência dos tribunais, tornam incertos os valores e o cronograma esperado de saídas.

c) Passivos Contingentes - Possíveis
Ações Cíveis

Não há contingências passivas com risco de perda considerado possível no período.

Obrigações Legais

Em 31.12.2018 e 31.12.2017 não havia registrado em Outras Obrigações - Fiscais e Previdenciárias, obrigações legais oriundas de perdas contingentes.

17 - OUTRAS INFORMAÇÕES
a) Imparidade

No exercício de 2018, o estudo realizado não identificou ativos com indícios de perda do valor recuperável que justificassem o reconhecimento por imparidade, conforme determina o CPC 01.

BB Elo Cartões Participações S.A.

Setor de Autarquias Norte - Quadra 05, Bloco B, Torre I, 2º andar - Parte - Brasília-DF - CNPJ 05.105.802/0001-80

Exercício encerrado em 31.12.2018

PARECER DO CONSELHO FISCAL

O CONSELHO FISCAL DA BB ELO CARTÕES PARTICIPAÇÕES S.A., no uso de suas atribuições legais e estatutárias, procedeu ao exame do Relatório da Administração e das Demonstrações Contábeis, relativos ao exercício social findo em 31 de dezembro de 2018, os quais foram aprovados, nesta data, pela Diretoria.

Com base nos exames efetuados, nas informações e esclarecimentos recebidos no decorrer do exercício e considerando ainda o Relatório dos Auditores Independentes – KPMG Auditores Independentes, sem ressalvas, nesta data expedido, o Conselho Fiscal opina que os referidos documentos estão em condições de serem encaminhados para apreciação da Assembleia Geral dos Acionistas.

Brasília (DF), 20 de fevereiro de 2019.

Juliêta Alida Garcia Verleun
Conselheira

Ângela Beatriz de Assis
Conselheira

Lincoln Moreira Jorge Junior
Presidente

RESUMO DO RELATÓRIO DO COMITÊ DE AUDITORIA

BB Elo Cartões Participações S.A.

Em cumprimento ao Decreto Regulamentar 8.945/2016 e à Resolução CMN 3.198/2004, o Banco do Brasil optou pela constituição de Comitê de Auditoria único para o Banco Múltiplo e para as subsidiárias integrais, entre elas a BB Elo Cartões Participações S.A. (BB Elo).

O Resumo do Relatório do Comitê de Auditoria é publicado em conjunto com as demonstrações contábeis do Banco do Brasil S.A.

Brasília-DF, 20 de fevereiro de 2019.

Antônio Carlos Correia

Luiz Serafim Spinola Santos

Marcos Tadeu de Siqueira

DIRETORIA

DIRETOR PRESIDENTE

Marcelo Augusto Dutra Labuto

DIRETOR VICE-PRESIDENTE

Bernardo de Azevedo Silva Rothe

DIRETOR GERENTE

Rogério Magno Panca

CONSELHO FISCAL

Juliêta Alida Garcia Verleun
Lincoln Moreira Jorge Júnior
Angela Beatriz de Assis

COMITÊ DE AUDITORIA

Antônio Carlos Correia (Coordenador)

Luiz Serafim Spinola Santos

Marcos Tadeu de Siqueira

CONTADORIA

Eduardo Cesar Pasa

Contador Geral

Contador CRC-DF 017601/O-5

CPF 541.035.920-87