



4º trimestre de 2011 BANCO ABC BRASIL

PRINCIPAIS DESTAQUES

O Banco ABC Brasil registrou Lucro Líquido de R\$ 236,0 milhões em 2011

- O **Lucro Líquido** atingiu R\$ 236,0 milhões em 2011, apresentando crescimento de 16,7% em relação a 2010 (R\$ 202,2 milhões). No 4T11 o lucro foi de R\$ 60,6 milhões, o que representa um aumento de 3,5% em relação ao 3T11 (R\$ 58,5 milhões).
- O **Retorno anualizado sobre o Patrimônio Líquido** (ROAE) atingiu 16,6% a.a. em 2011, crescendo 0,8 p.p. em relação a 2010 (15,8% a.a.). No 4T11 o ROAE atingiu 16,4% a.a., aumentando 0,2 p.p. em relação ao 3T11 (16,2% a.a.).
- A **carteira de crédito** incluindo garantias prestadas atingiu o saldo de R\$ 12.854,8 milhões ao final de 2011, apresentando crescimento de 10,9% no ano e de 2,6% no trimestre.
- O **número de clientes** ao final de 2011 era de 1.879, aumento de 253 em relação a dezembro de 2010.

Teleconferências

7 de fevereiro de 2011

Português

16h00 São Paulo / 13h00 US EDT
+55 11 4688-6341

Inglês

15h00 São Paulo / 12h00 US EDT
+55 11 4688-6341
+1 786 924-6977

Relações com Investidores

Sérgio Lúlia Jacob

Vice-Presidente Financeiro

Alexandre Yoshiaki Sinzato, CFA
Head de Relações com Investidores

Telefone: (11) 3170-2186

Visite nosso Site de RI:
www.abcbrasil.com.br/ri

DIVULGAÇÃO DE RESULTADOS

4º trimestre de 2011

Banco ABC Brasil

SUMÁRIO EXECUTIVO

Quarto Trimestre de 2011

Apresentamos, abaixo, informações e indicadores financeiros do Banco ABC Brasil ao final de 2011.

Principais Indicadores

Resultado (R\$ Milhões)	4T11	3T11	Var(%)p.p.	4T10	Var(%)p.p.	2011	2010	Var(%)p.p.
Lucro Líquido	60,6	58,5	3,5%	54,0	12,2%	236,0	202,2	16,7%
Margem Financeira gerencial antes da PDD	143,8	146,8	-2,0%	126,4	13,8%	559,5	465,1	20,3%
Margem Financeira gerencial após PDD	130,0	122,2	6,4%	113,6	14,4%	507,0	420,6	20,5%
Ações (R\$)								
Número de ações (excluindo em Tesouraria)	134.013.539	134.143.639		134.451.439				
Lucro por ação	0,45	0,44	3,6%	0,40	12,6%			
Valor patrimonial por ação	11,2	10,9	2,8%	10,0	11,6%			
Valor de mercado (R\$ Milhões)*	1.649,7	1.258,3	31,1%	1.965,7	-16,1%			
Dividendo total (R\$ Milhões)	21,4	20,1	6,6%	18,8	13,9%	80,6	72,6	10,9%
Dividendo por ação (JCP)	0,16	0,15	6,7%	0,14	14,3%	0,60	0,54	11,1%
Índices de desempenho (%)								
			p.p.		p.p.			
NIM (Net Interest Margin) (a.a.)	5,5%	5,7%	-0,24	5,4%	0,14	5,6%	5,3%	0,23
Retorno sobre PL Médio (ROAE) (a.a.)	16,4%	16,2%	0,16	16,3%	0,12	16,6%	15,8%	0,78
Retorno sobre Ativo Médio (ROAA) (a.a.)	2,2%	2,1%	0,05	2,2%	-0,01	2,2%	2,2%	0,08
Índice de Eficiência	37,9%	36,4%	1,56	37,9%	-0,01	37,7%	37,6%	0,04
Índice de Basiléia	15,6%	15,8%	-0,18	16,0%	-0,42	15,6%	16,0%	-0,42
Balanco Patrimonial (R\$ Milhões)								
Ativos totais	10.510,8	11.642,1	-9,7%	9.839,1	6,8%			
Carteira de Crédito (inclui Garantias Prestadas)	12.854,8	12.529,0	2,6%	11.588,4	10,9%			
Empréstimos	7.673,9	7.753,9	-1,0%	7.629,5	0,6%			
Garantias Prestadas	5.180,9	4.775,1	8,5%	3.958,9	30,9%			
Captação Total (Funding)	9.959,6	10.337,6	-3,7%	9.261,0	7,5%			
Capital Nível II	573,9	605,5	-5,2%	488,4	17,5%			
Patrimônio Líquido (PL)	1.499,6	1.460,2	2,7%	1.347,9	11,3%			
Colaboradores	562	556	1,1%	519	8,3%			

* Cotação referente ao último dia de pregão do trimestre (R\$ 12,31 no 4T11; R\$ 9,38 no 3T11; e R\$ 14,62 no 4T10).

DEMONSTRAÇÃO DO RESULTADO GERENCIAL

A Demonstração do Resultado Gerencial abaixo decorre de reclassificações realizadas na demonstração do resultado contábil.

Demonstração do Resultado Gerencial (R\$ milhões)	4T11	3T11	Var (%)	4T10	Var (%)	2011	2010	Var (%)
Margem Financeira Publicada antes da Provisão para Devedores Duvidosos	140,9	112,9	24,8%	127,8	10,3%	533,2	466,8	14,2%
Efeito da Var. Cambial - Cayman - A	1,8	24,2	-92,7%	(1,7)	-204,4%	18,7	(5,1)	-466,3%
Efeito Fiscal Var. Cambial - Cayman - B	1,1	9,6	-88,6%	0,2	367,3%	7,6	3,4	122,5%
Margem Financeira Gerencial antes da Provisão para Devedores Duvidosos	143,8	146,8	-2,0%	126,4	13,8%	559,5	465,1	20,3%
Margem Financeira com Clientes	131,1	137,2	-4,4%	113,3	15,7%	508,8	421,5	20,7%
Margem Financeira com Mercado	12,7	9,6	32,2%	13,1	-3,0%	50,7	43,6	16,3%
Provisão para Devedores Duvidosos	(13,8)	(24,6)	-43,8%	(12,7)	8,6%	(52,4)	(44,4)	18,0%
Margem Financeira Gerencial após Provisão para Devedores Duvidosos	130,0	122,2	6,4%	113,6	14,4%	507,0	420,6	20,5%
Receitas de Prestação de Serviços	34,8	30,0	15,9%	34,7	0,5%	125,4	108,1	15,9%
Garantias prestadas	23,8	23,5	1,6%	19,6	21,7%	90,7	68,4	32,6%
Fees Mercado de Capitais e M&A	7,2	2,4	206,9%	8,2	-11,6%	14,4	12,7	13,8%
Tarifas	3,8	4,2	-10,8%	6,9	-45,3%	20,3	27,1	-25,2%
Despesas Pessoal / Outras Administrativas	(48,3)	(44,8)	7,8%	(41,7)	15,7%	(178,9)	(149,8)	19,4%
Pessoal	(32,3)	(28,2)	14,6%	(25,7)	25,8%	(114,0)	(92,1)	23,8%
Outras Administrativas	(16,0)	(16,6)	-3,7%	(16,1)	-0,4%	(64,9)	(57,7)	12,5%
Despesas Tributárias	(10,9)	(8,9)	22,6%	(8,9)	21,8%	(40,3)	(34,2)	17,9%
Outras Operacionais Ajustada	3,5	(2,0)	-275,2%	(0,8)	-548,7%	(0,4)	7,0	-105,1%
Outras Operacionais Publicada	5,2	22,3	-76,5%	(2,5)	-312,0%	18,3	1,9	851,5%
Efeito da var. cambial - Cayman - A	(1,8)	(24,2)	-92,7%	1,7	-204,4%	(18,7)	5,1	-466,3%
Resultado Não Operacional Publicado	(4,2)	2,7	0,0%	(0,5)	0,0%	(5,9)	(2,4)	0,0%
Res. antes da Tributação sobre o Lucro e Participações	104,9	99,3	5,7%	96,3	8,9%	407,0	349,4	16,5%
Imposto de Renda e Contribuição Social Ajustado	(26,3)	(23,8)	10,7%	(23,1)	13,8%	(101,6)	(82,1)	23,7%
Imposto de Renda e Contribuição Social Publicado	(25,2)	(14,1)	78,3%	(22,9)	10,2%	(94,0)	(78,7)	19,4%
Efeito Fiscal Var. Cambial - Cayman - B	(1,1)	(9,6)	-88,6%	(0,2)	367,3%	(7,6)	(3,4)	122,5%
Participação nos Lucros (PLR)	(18,0)	(17,0)	6,3%	(19,2)	-6,2%	(69,4)	(65,1)	6,6%
Lucro Líquido	60,6	58,5	3,5%	54,0	12,2%	236,0	202,2	16,7%

A – O efeito da variação cambial dos investimentos no exterior é contabilizado na linha de outras receitas/(despesas) operacionais. Para melhor análise gerencial do resultado esse valor foi reclassificado para linha de Resultado Bruto da Intermediação Financeira;

B – A variação cambial dos investimentos no exterior geraram um efeito fiscal que impactou a linha de Imposto de Renda e contribuição social. Para melhor análise gerencial do resultado esses valores foram reclassificados para a linha de Resultado Bruto da Intermediação Financeira.

DIVULGAÇÃO DE RESULTADOS

4º trimestre de 2011

Banco ABC Brasil

RENTABILIDADE

O **lucro líquido** atingiu **R\$ 236,0 milhões** em 2011, apresentando **crescimento de 16,7%** em relação a 2010, quando o lucro registrado foi de R\$ 202,2 milhões. No 4T11 atingiu R\$ 60,6 milhões, apresentando crescimento de 3,5% em relação ao lucro de R\$ 58,5 milhões registrado no 3T11.

O crescimento do lucro líquido do banco em 2011 decorreu principalmente do crescimento da margem financeira em 20,5% no período, juntamente com a expansão de 15,9% das receitas de prestação de serviços.

Foi destinado aos acionistas o valor bruto total de **R\$ 80,6 milhões** referente a Juros sobre Capital Próprio em 2011. O valor referente ao 4T11 foi de R\$ 21,4 milhões.

ROAE (%) - (R\$ milhões)	4T11	3T11	Var(%) / p.p.	4T10	Var(%) / p.p.	2011	2010	Var(%) / p.p.
Lucro Líquido	60,6	58,5	3,5%	54,0	12,2%	236,0	202,2	16,7%
PL (médio)	1.480,0	1.443,7	2,5%	1.328,2	11,4%	1.423,2	1.279,1	11,3%
ROAE - Total	16,4%	16,2%	0,16	16,3%	0,12	16,6%	15,8%	0,78

Lucro Líquido (R\$ Milhões)

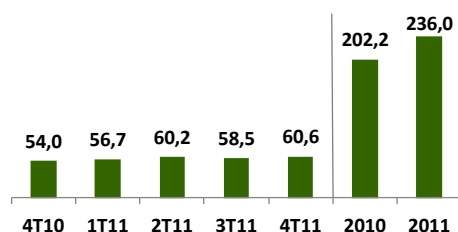

ROAE (a.a.)

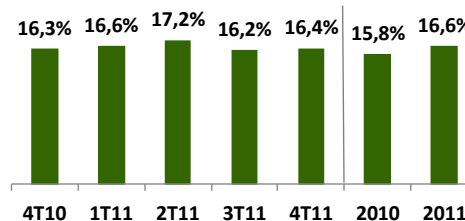

CARTEIRA DE CRÉDITO

A carteira de crédito incluindo garantias prestadas apresentou crescimento de 10,9% em 2011. No 4T11 o crescimento foi de 2,6%.

No *Corporate* (empresas de grande porte com faturamento anual acima de R\$ 250 milhões), a carteira de crédito atingiu o saldo de **R\$ 10.949,8 milhões** ao final de 2011, registrando crescimento de 9,2% no ano.

Já a carteira de crédito do *Middle Market* (empresas de médio porte, com faturamento anual entre R\$ 30 milhões e R\$ 250 milhões) atingiu o saldo de **R\$ 1.905,0 milhões** ao final de 2011, registrando crescimento de 21,8% no ano.

Ressalta-se que as operações de garantias prestadas têm alocação de capital semelhante à de operações de empréstimos e são, portanto, contempladas no cálculo do Índice de Basiléia do banco.

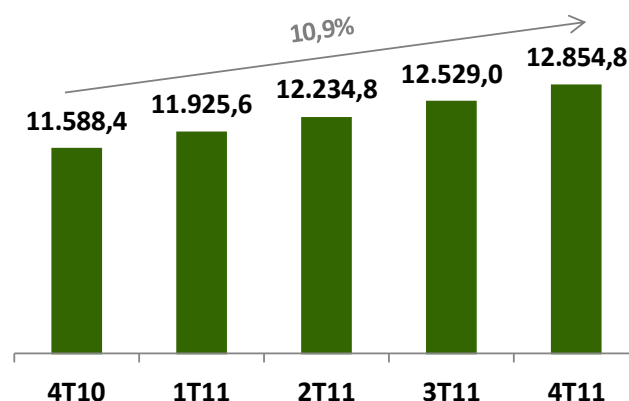

DIVULGAÇÃO DE RESULTADOS

4º trimestre de 2011

Banco ABC Brasil

Carteira de Crédito

(R\$ milhões)	4T11	3T11	4T10	Var (%) 4T11/3T11	Var (%) 4T11/4T10
Empréstimos	7.673,9	7.753,9	7.629,5	-1,0%	0,6%
Corporate	5.807,6	5.997,3	6.109,0	-3,2%	-4,9%
Middle	1.866,3	1.756,6	1.520,4	6,2%	22,7%
Garantias prestadas	5.180,9	4.775,1	3.958,9	8,5%	30,9%
Corporate	5.142,2	4.732,0	3.914,8	8,7%	31,4%
Middle	38,7	43,1	44,1	-10,1%	-12,3%
Carteira de Crédito (inclui Garantias Prestadas)	12.854,8	12.529,0	11.588,4	2,6%	10,9%
Corporate	10.949,8	10.729,3	10.023,8	2,1%	9,2%
Middle	1.905,0	1.799,7	1.564,6	5,9%	21,8%

	Corporate			Middle Market		
	4T11	3T11	4T10	4T11	3T11	4T10
Total de Clientes	717	738	728	1.162	1.104	898
Clientes com Exposição de Crédito	518	520	542	892	839	690
Exposição Média por Cliente (R\$ Milhões)	21,1	20,6	18,5	2,1	2,1	2,3
Prazo Médio (dias)	364	362	390	211	225	246
Distribuição Geográfica (%) *						
São Paulo - Capital	54,6%	54,9%	56,4%	40,3%	42,3%	43,8%
São Paulo - Interior	18,9%	19,0%	19,7%	11,7%	11,7%	10,5%
Rio de Janeiro	16,3%	15,7%	14,2%	9,8%	9,2%	9,6%
Sul	10,2%	10,4%	9,7%	29,5%	28,3%	31,1%
Belo Horizonte	-	-	-	8,7%	8,6%	5,0%

* Inclui garantias prestadas.

Carteira de empréstimos com exposição por volume:

	4T11	3T11	4T10	Var (%) 4T11/3T11	Var (%) 4T11/4T10
0 - 500 mil	62,8	57,2	40,2	9,8%	56,0%
500 mil - 2 MM	445,9	428,2	360,1	4,1%	23,8%
2 MM - 5 MM	699,3	702,7	598,6	-0,5%	16,8%
5 MM - 10 MM	894,9	907,8	990,9	-1,4%	-9,7%
> 10 MM	5.570,9	5.658,0	5.639,6	-1,5%	-1,2%
Total	7.673,9	7.753,9	7.629,5	-1,0%	0,6%

Operações de Crédito por Prazo de Vencimento

O prazo médio da carteira de crédito foi de 343 dias no 4T11, permanecendo constante em relação ao 3T11. A tabela a seguir apresenta a abertura da carteira de crédito por prazo de vencimento:

Carteira de Empréstimos por Prazo de Vencimento (R\$ milhões)	4T11	3T11	4T10	Var (%) 4T11/3T11	Var (%) 4T11/4T10
Em até 3 meses	1.859,0	2.210,8	1.718,9	-15,9%	8,1%
De 3 a 12 meses	3.001,7	2.696,4	2.899,6	11,3%	3,5%
De 1 a 3 anos	2.242,0	2.237,9	2.446,8	0,2%	-8,4%
Acima de 3 anos	571,2	608,8	564,1	-6,2%	1,3%
Total	7.673,9	7.753,9	7.629,5	-1,0%	0,6%

DIVULGAÇÃO DE RESULTADOS

4º trimestre de 2011

Banco ABC Brasil

A tabela a seguir apresenta a abertura das garantias prestadas por prazo de vencimento:

Garantias Prestadas por Prazo de Vencimento (R\$ milhões)	4T11	3T11	4T10	Var (%) 4T11/3T11	Var (%) 4T11/4T10
Em até 3 meses	1.046,9	1.091,1	923,7	-4,0%	13,3%
De 3 a 12 meses	3.185,7	2.677,9	2.257,1	19,0%	41,1%
De 1 a 3 anos	929,0	965,8	723,1	-3,8%	28,5%
Acima de 3 anos	19,3	40,3	55,0	-52,1%	-64,9%
Total	5.180,9	4.775,1	3.958,9	8,5%	30,9%

Classificação da Carteira de Operações de Crédito

(Resolução 2.682 do Banco Central)

As operações de crédito são classificadas de acordo com seu nível de risco e seguindo critérios que levam em consideração a conjuntura econômica, a experiência passada e os riscos específicos em relação às operações, aos devedores e garantidores de acordo com a Resolução 2.682 do Banco Central do Brasil – BACEN. A **carteira de empréstimos** alcançou o saldo de **R\$ 7.673,9 milhões** ao final de 2011, com saldo de PDD de R\$ 133,1 milhões ao final do ano.

Classificação da Carteira de Crédito (R\$ milhões)	4T11	% sobre a Carteira	3T11	% sobre a Carteira	4T10	% sobre a Carteira
AA	815,3	10,6	801,9	10,3	1.108,7	14,5
A	2.886,9	37,6	2.969,1	38,3	3.016,0	39,5
B	3.001,1	39,1	3.082,5	39,8	2.746,9	36,0
C	788,4	10,3	745,4	9,6	594,7	7,8
D	60,9	0,8	37,7	0,5	57,1	0,7
E	68,2	0,9	67,3	0,9	63,6	0,8
F	22,8	0,3	17,0	0,2	10,7	0,1
G	10,5	0,1	7,8	0,1	9,0	0,1
H	19,7	0,3	25,1	0,3	22,8	0,3
Total	7.673,9	100,0	7.753,9	100,0	7.629,5	100,0
AA-C	7.491,7	97,6	7.599,0	98,0	7.466,3	97,9
D-H	182,1	2,4	154,9	2,0	163,1	2,1

Qualidade da carteira de empréstimos por segmento

(Em R\$ Milhões)

Segmentos	Carteira de empréstimos* (R\$ milhões)	Créditos baixados para prejuízo (R\$ Milhões)	Créditos baixados para prejuízo / Carteira	Saldo de PDD (R\$ Milhões)	Saldo de PDD / Carteira	Atraso (> 90 dias) (R\$ Milhões)	Atraso (> 90 dias) / Carteira
Corporate	5.807,6	1,3	0,02%	77,1	1,33%	6,6	0,11%
Middle	1.866,3	10,6	0,57%	56,0	3,00%	9,4	0,50%
Total - 4T11	7.673,9	11,9	0,15%	133,1	1,73%	16,0	0,21%
3T11	7.753,9	18,4	0,21%	131,1	1,69%	14,4	0,19%
2T11	7.468,7	4,7	0,06%	126,3	1,69%	11,3	0,15%
1T11	7.479,1	7,4	0,10%	128,7	1,72%	12,8	0,17%
4T10	7.629,5	6,2	0,08%	123,9	1,62%	8,8	0,11%

*Não inclui garantias prestadas.

DIVULGAÇÃO DE RESULTADOS

4º trimestre de 2011

Banco ABC Brasil

Atrasos acima de 90 dias (% da carteira de empréstimos)

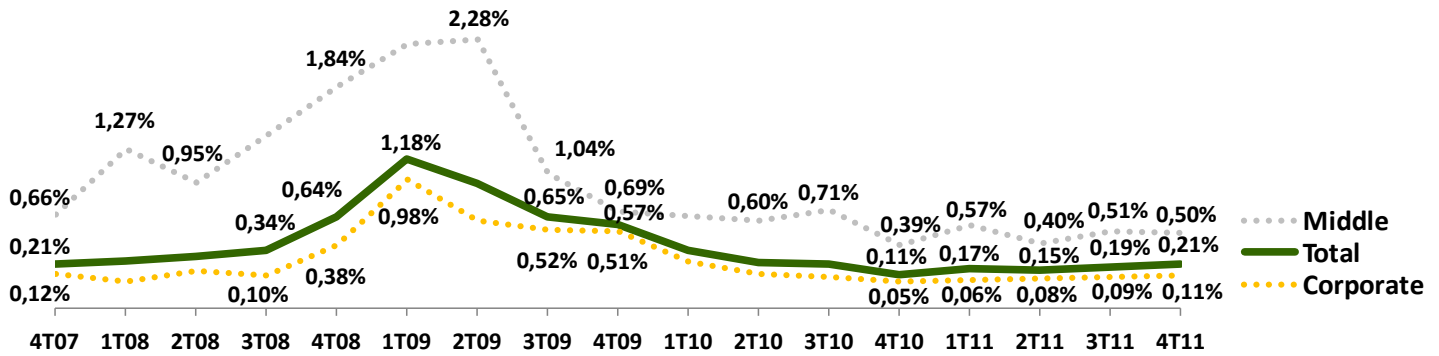

Saldo de PDD (% da carteira de empréstimos)

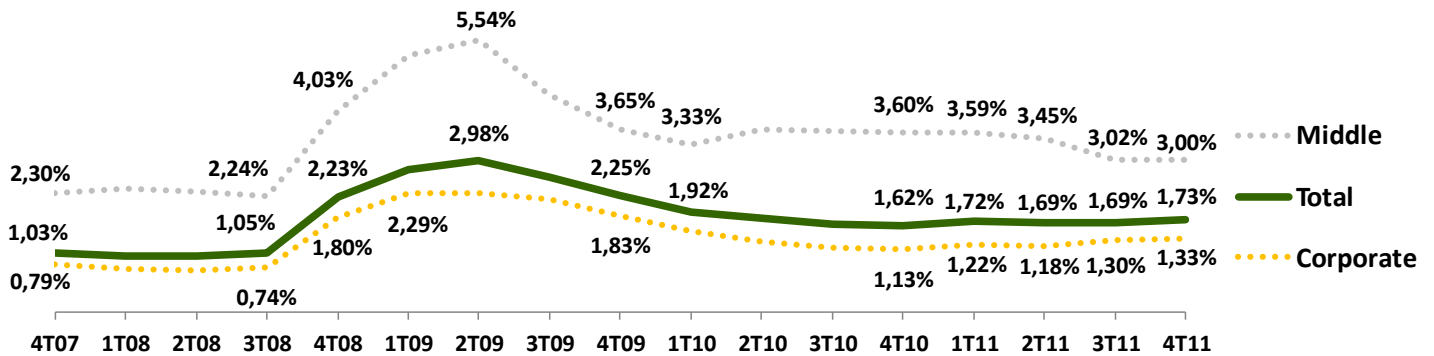

Créditos baixados para prejuízo no trimestre (% da carteira de empréstimos)

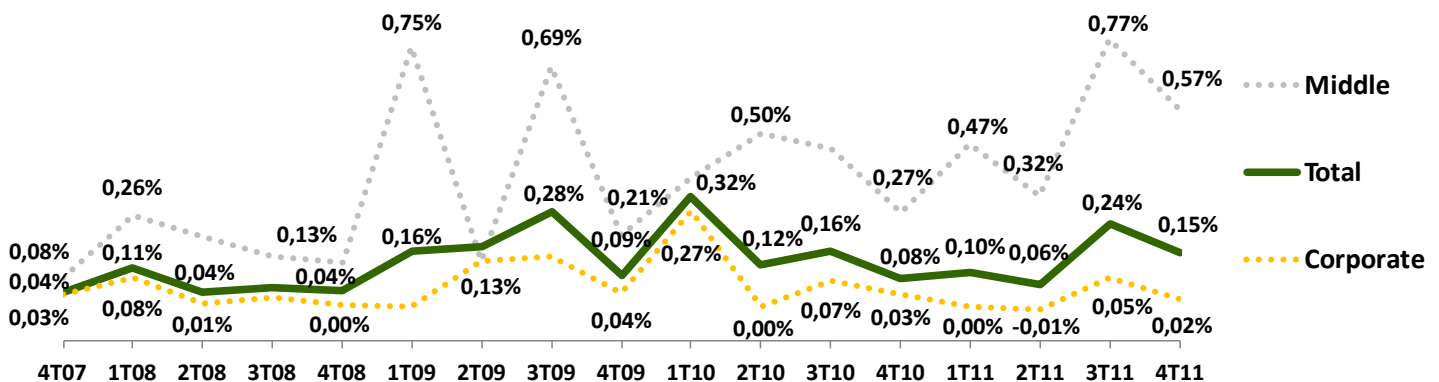

CAPTAÇÃO

Principais Fontes de Captação

O gráfico apresenta a abertura da Captação por perfil de investidor. O banco permanece com uma carteira diversificada, com acesso aos mercados local e externo em condições competitivas e com prazos confortáveis em relação ao perfil de seus ativos.

A redução na diferença entre as taxas de cupom cambial local e externa levaram o banco a desfazer algumas operações de arbitragem utilizando captações internacionais, principal motivo para a redução nesta linha no 4T11. Apesar da restrição na atuação de alguns ofertantes de linhas externas para os bancos brasileiros, há boa disponibilidade de recursos. O banco permanece monitorando as oportunidades e a carteira de *Trade Finance* continua com bom desempenho.

Verificou-se ao longo do trimestre aumento na disponibilidade de recursos, com condições mais atrativas no mercado local.

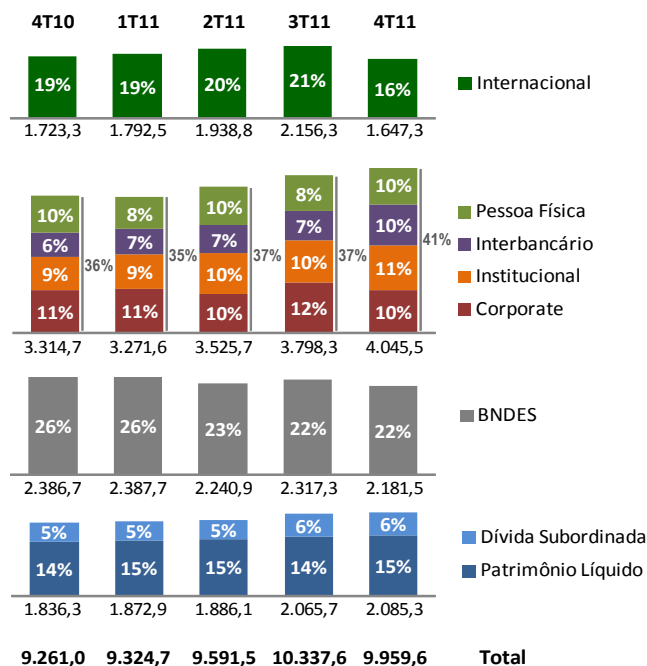

Captações	4T11	% da Captação	3T11	% da Captação	4T10	% da Captação
Depósitos à vista	189,2	1,9	149,4	1,4	183,3	2,0
Depósitos a prazo + LCA + LCI + LF	3.163,8	31,8	3.091,5	29,9	2.931,0	31,6
Captações no mercado aberto	0,0	0,0	115,0	1,1	0,0	0,0
Depósitos Interfinanceiros	919,0	9,2	688,9	6,7	578,3	6,2
Obrigações por empréstimos	1.420,8	14,3	1.909,7	18,5	1.345,4	14,5
Obrigações por repasses (BNDES e FINAME)	2.181,5	21,9	2.317,3	22,4	2.386,7	25,8
Eurobonus Subordinado (Venc. Abr/2020)	585,7	5,9	605,5	5,9	488,4	5,3
Patrimônio Líquido	1.499,6	15,1	1.460,2	14,1	1.347,9	14,6
Total	9.959,6	100,0	10.337,6	100,0	9.261,0	100,0

Depósitos + LCA + LCI + LF + Cap Merc Aberto	4T11	3T11	Var (%)	4T10	Var (%)
Em até 3 meses	1.742,7	1.496,8	16,4	1.643,7	6,0
De 3 a 12 meses	1.977,8	1.873,6	5,6	1.244,0	59,0
De 1 a 3 anos	514,4	644,7	-20,2	729,2	-29,4
Acima de 3 anos	37,0	29,8	24,2	75,9	-51,3
Total	4.272,0	4.044,9	5,6	3.692,7	15,7

Obrigações por Empréstimos + Repasses + Eurobonus Subordinado	4T11	3T11	Var (%)	4T10	Var (%)
Em até 3 meses	1.004,9	1.550,2	-35,2	447,1	124,8
De 3 a 12 meses	1.322,6	1.381,8	-4,3	1.232,5	7,3
De 1 a 3 anos	893,8	894,2	-0,1	1.292,9	-30,9
Acima de 3 anos	966,7	1.006,3	-3,9	1.248,0	-22,5
Total	4.188,0	4.832,5	-13,3	4.220,5	-0,8

(Valores em R\$ milhões)

ADEQUAÇÃO DO CAPITAL

As normas do Banco Central do Brasil exigem que os bancos mantenham um capital total igual ou superior a 11,0% dos ativos ponderados pelo risco, percentual esse superior ao de 8,0% previsto pelo Acordo da Basileia.

A tabela a seguir apresenta as posições de capital do Banco ABC Brasil em relação ao total de ativos ponderados pelo risco, bem como as exigências de capital mínimo previstas pelas normas do Banco Central:

Adequação de Capital (R\$ milhões)	4T11	3T11	4T10	Var(%) / p.p. 4T11/3T11	Var(%) / p.p. 4T11/4T10
Patrimônio de referência	2.072,5	2.025,7	1.841,8	2,3%	12,5%
Patrimônio líquido exigido	1.457,9	1.410,9	1.263,4	3,3%	15,4%
Margem sobre o patrimônio líquido exigido	614,5	614,9	578,4	-0,1%	6,2%
Índice de Basileia	15,6%	15,8%	16,0%	-0,2	-0,4
Tier I (Core Capital)	11,3%	11,4%	11,7%	-0,1	-0,4
Tier II	4,3%	4,4%	4,3%	-0,1	0,0

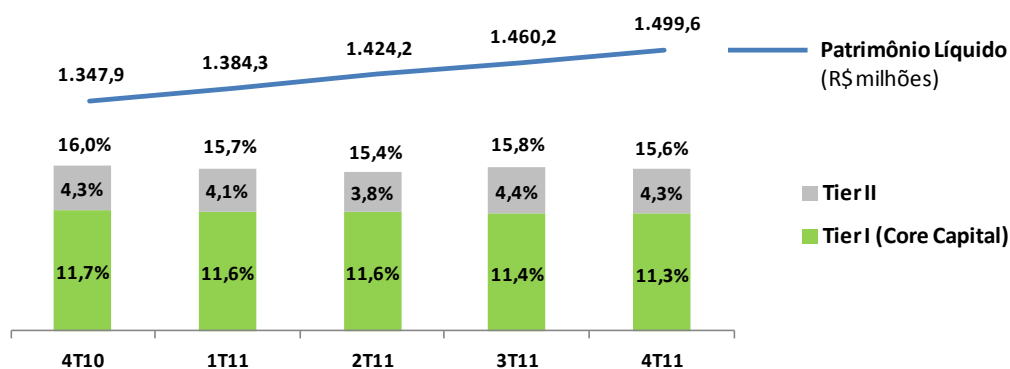

Evolução do Índice de Basileia (R\$ milhões)	Nível I	Nível II	Total	Ativos Ponderados pelo Risco	Índice de Basileia	Relação Nível I / PR
Índice em 30/09/2011	1.459,1	566,7	2.025,7	12.826,0	15,8%	72,0%
Lucro Líquido 4T11	60,6				0,5%	
Juros sobre o Capital Próprio	-21,4				-0,2%	
Dívida Subordinada		-19,1			-0,1%	
Outros	0,4	26,3			0,2%	
Aumento dos Ativos Ponderados pelo Risco				428,1	-0,5%	
Índice em 31/12/2011	1.498,6	573,9	2.072,5	13.254,1	15,6%	72,3%

As operações de **garantias prestadas** fazem parte do Ativo Ponderado pelo Risco, tem alocação de capital semelhante à de operações de empréstimos e são, portanto, contempladas no cálculo do Índice de Basileia do banco.

DESTAQUES FINANCEIROS

Margem Financeira

A Margem Financeira Gerencial antes da PDD totalizou R\$ 559,5 milhões em 2011, apresentando crescimento de 20,3% em relação a 2010.

(R\$ milhões)	4T11	3T11	Var (%)	4T10	Var (%)	2011	2010	Var (%)
Margem Financeira Gerencial antes da PDD	143,8	146,8	-2,0%	126,4	13,8%	559,5	465,1	20,3%
Margem Financeira com Clientes	131,1	137,2	-4,4%	113,3	15,7%	508,8	421,5	20,7%
Margem Financeira com Mercado	12,7	9,6	32,2%	13,1	-3,0%	50,7	43,6	16,3%
Provisão para Devedores Duvidosos	(13,8)	(24,6)	-43,8%	(12,7)	8,6%	(52,4)	(44,4)	18,0%
Margem Financeira Gerencial	130,0	122,2	6,4%	113,6	14,4%	507,0	420,6	20,5%

A Margem Financeira Gerencial após PDD totalizou R\$ 507,0 milhões em 2011, apresentando crescimento de 20,5% em relação a 2010.

O VaR consolidado médio diário foi de R\$ 1,2 milhão em 2011 (média do Valor em Risco estimado através do método de simulação histórica com horizonte de tempo de um dia e intervalo de confiança de 99%).

NIM

A *Net Interest Margin* – NIM – taxa anualizada da margem financeira gerencial atingiu 5,5% no 4T11. Em 2011 o índice foi de 5,6%, o que representa uma melhora de 0,2 p.p. em relação a 2010.

(R\$ milhões)	4T11	3T11	Var(%)p.p.	4T10	Var(%)p.p.	2011	2010	Var(%)p.p.
Margem Financeira Publicada antes de PDD	140,9	112,9	24,8%	127,8	10,3%	533,2	466,8	14,2%
Efeito da var. cambial de investimentos no exterior	1,8	24,2	-92,7%	(1,7)	-204,4%	18,7	(5,1)	-466,3%
Efeito do Imposto de Renda da var. cambial inv. no exterior	1,1	9,6	-88,6%	0,2	367,3%	7,6	3,4	122,5%
Margem Financeira Gerencial antes de PDD	143,8	146,8	-2,0%	126,4	13,8%	559,5	465,1	20,3%
Empréstimos (média)	7.713,9	7.611,3	1,3%	7.389,4	4,4%	7.582,8	6.712,2	13,0%
Outros Ativos Remuneráveis (média)	2.746,7	2.619,3	4,9%	2.051,1	33,9%	2.381,2	1.950,3	22,1%
Ativos Remuneráveis Médios	10.460,6	10.230,6	2,2%	9.440,6	10,8%	9.964,0	8.662,5	15,0%
NIM (% a.a)	5,5%	5,7%	-0,24	5,4%	0,14	5,6%	5,4%	0,25

NIM (a.a.)

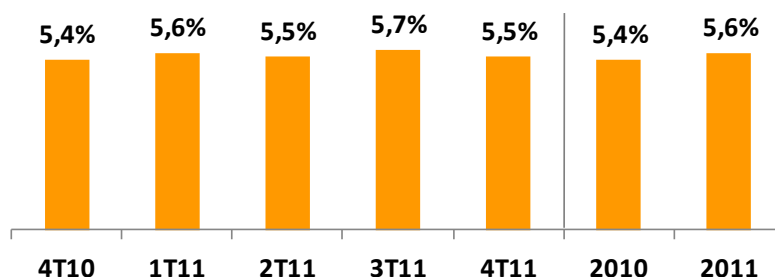

DIVULGAÇÃO DE RESULTADOS

4º trimestre de 2011

Banco ABC Brasil

Receitas de Prestação de Serviços

As receitas de prestação de serviços totalizaram R\$ 125,4 milhões em 2011 e R\$ 34,8 milhões no 4T11, conforme a tabela abaixo:

Receitas de Prestação de Serviços (R\$ milhões)	4T11	3T11	Var (%)	4T10	Var (%)	2011	2010	Var (%)
Garantias prestadas	23,8	23,5	1,6%	19,6	21,7%	90,7	68,4	32,6%
Fees Mercado de Capitais e M&A	7,2	2,4	206,9%	8,2	-11,6%	14,4	12,7	13,8%
Tarifas	3,8	4,2	-10,8%	6,9	-45,3%	20,3	27,1	-25,2%
Total	34,8	30,0	15,9%	34,7	0,5%	125,4	108,1	15,9%

No gráfico abaixo temos a evolução das receitas de prestação de serviços, incluindo um comparativo da participação delas no total de receitas:

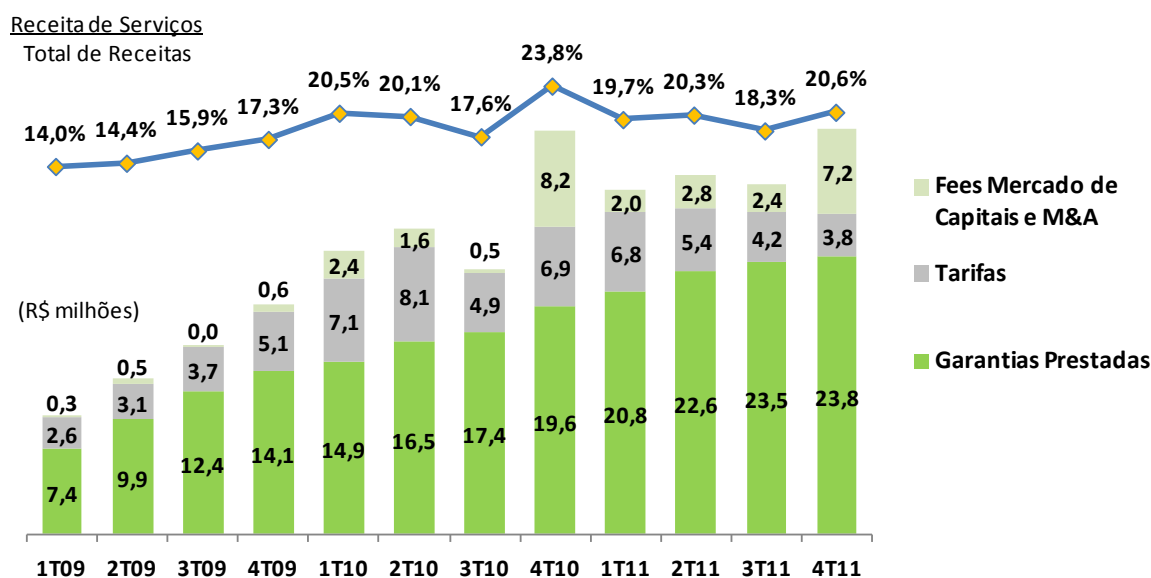

Despesas de Pessoal, Administrativas e Participação nos Resultados

A tabela abaixo apresenta as variações das despesas classificadas por tipo:

Despesas (R\$ milhões)	4T11	3T11	Var (%)	4T10	Var (%)	2011	2010	Var (%)
Pessoal	(32,3)	(28,2)	14,6%	(25,7)	25,8%	(114,0)	(92,1)	23,8%
Outras Despesas Administrativas	(16,0)	(16,6)	-3,7%	(16,1)	-0,4%	(64,9)	(57,7)	12,5%
Participação nos Lucros	(18,0)	(17,0)	6,3%	(19,2)	-6,2%	(69,4)	(65,1)	6,6%
Total	(66,3)	(61,8)	7,4%	(61,0)	8,8%	(248,3)	(214,9)	15,5%

O número de colaboradores cresceu de 519 para 562 ao longo de 2011, com foco na expansão das operações do segmento de Middle Market.

DIVULGAÇÃO DE RESULTADOS

4º trimestre de 2011

Banco ABC Brasil

Resultado Operacional

O **resultado operacional** totalizou R\$ 412,9 milhões em 2011, apresentando crescimento de 17,3% em relação a 2010. No 4T11 totalizou R\$ 109,1 milhões, apresentando crescimento de 12,9% em relação ao 3T11.

Resultado Operacional Gerencial (R\$ milhões)	4T11	3T11	Var (%)	4T10	Var (%)	2011	2010	Var (%)
Margem Financeira Publicada antes da PDD	143,8	146,8	-2,0%	126,4	13,8%	559,5	465,1	20,3%
Provisão para Dev edores Duvidosos Publicada	(13,8)	(24,6)	-43,8%	(12,7)	8,6%	(52,4)	(44,4)	18,0%
Margem Financeira Gerencial após PDD	130,0	122,2	6,4%	113,6	14,4%	507,0	420,6	20,5%
Receitas de Prestação de Serviços	34,8	30,0	15,9%	34,7	0,5%	125,4	108,1	15,9%
Despesas Pessoal / Outras Administrativas	(48,3)	(44,8)	7,8%	(41,7)	15,7%	(178,9)	(149,8)	19,4%
Despesas Tributárias / Outras Operacionais	(7,4)	(10,9)	-31,5%	(9,7)	-23,4%	(40,6)	(27,1)	49,8%
Resultado Operacional	109,1	96,6	12,9%	96,9	12,6%	412,9	351,9	17,3%

Índice de Eficiência

O Índice de Eficiência foi de 37,7% em 2011, estável na comparação com 2010 (37,6%).

(R\$ milhões)	4T11	3T11	Var(%) / pp	4T10	Var(%) / pp	2011	2010	Var(%) / pp
Índice de Eficiência	37,9%	36,4%	1,56	37,9%	-0,01	37,7%	37,6%	0,04
DESPESAS	(64,1)	(59,5)	7,6%	(55,2)	16,0	(239,3)	(199,8)	19,7%
Despesas de Pessoal	(32,3)	(28,2)	14,6%	(25,7)	25,8	(114,0)	(92,1)	23,8%
Despesas Administrativas	(16,0)	(16,6)	-3,7%	(16,1)	-0,4	(64,9)	(57,7)	12,5%
PLR	(18,0)	(17,0)	6,3%	(19,2)	-6,2	(69,4)	(65,1)	6,6%
(-) Desp. Operacionais	2,3	2,2	1,5%	5,8	-60,5	9,0	15,1	-40,1%
RECEITAS	168,9	163,7	3,2%	145,6	16,1	635,2	531,0	19,6%
Res. Intern. (s/PDD)	143,8	146,8	-2,0%	126,4	13,8	559,5	465,1	20,3%
Despesas Tributárias	(10,9)	(8,9)	22,6%	(8,9)	21,8	(40,3)	(34,2)	17,9%
Rec. Serviços	34,8	30,0	15,9%	34,7	0,5	125,4	108,1	15,9%
Outras Rec/Desp	3,5	(2,0)	-275,2%	(0,8)	-548,7	(0,4)	7,0	-105,1%
(+) Desp. Operacionais	(2,3)	(2,2)	1,5%	(5,8)	-60,5	(9,0)	(15,1)	-40,1%

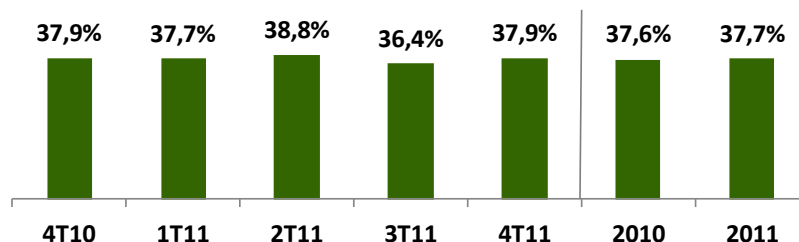

DIVULGAÇÃO DE RESULTADOS

4º trimestre de 2011

Banco ABC Brasil

BALANÇO PATRIMONIAL

ATIVO (R\$ mil)	4T11	3T11	4T10
CIRCULANTE E REALIZÁVEL A LONGO PRAZO	10.490.238	11.623.798	9.798.158
Disponibilidades	21.201	17.692	21.529
Aplicações interfinanceiras de liquidez	1.042.344	1.428.246	885.801
Títulos e valores mobiliários e instrumentos financeiros derivativos	1.439.035	1.464.684	1.094.168
Relações interfinanceiras	106.550	88.598	80.859
Operações de crédito	7.125.848	7.117.158	7.040.607
Outros créditos	732.087	1.499.883	671.203
Outros valores e bens	23.173	7.537	3.991
PERMANENTE	20.577	18.344	18.730
Investimentos	412	412	412
Imobilizado de Uso	15.044	12.719	13.512
Intangível	4.626	4.619	3.916
Diferido	495	594	890
TOTAL DO ATIVO	10.510.815	11.642.142	9.816.888
PASSIVO (R\$ mil)	4T11	3T11	4T10
CIRCULANTE E EXIGÍVEL A LONGO PRAZO	8.989.363	10.162.493	8.449.330
Depósitos	3.315.759	3.044.686	2.936.419
Captações no mercado aberto	0	114.999	0
Recursos de aceites e emissão de títulos	931.630	861.409	756.190
Relações interfinanceiras	0	1.950	5
Relações interdependências	25.066	101.569	37.651
Obrigações por empréstimos	1.420.813	1.909.729	1.345.390
Obrigações por repasses do País - Instituições oficiais	2.181.493	2.317.252	2.386.734
Instrumentos financeiros derivativos	93.206	91.224	97.995
Outras obrigações	1.021.396	1.719.675	888.946
RESULTADO DE EXERCÍCIOS FUTUROS	21.846	19.496	19.640
PATRIMÔNIO LÍQUIDO	1.499.606	1.460.153	1.347.918
Capital Social	1.004.400	1.004.400	1.004.400
Reservas de capital	671	671	671
Reserva de lucros	505.210	355.572	349.728
Ajustes de Avaliação Patrimonial	322	236	-23
Lucros Acumulados	0	109.086	0
Ações em Tesouraria	-10.997	-9.812	-6.858
TOTAL DO PASSIVO	10.510.815	11.642.142	9.816.888

DIVULGAÇÃO DE RESULTADOS

4º trimestre de 2011

Banco ABC Brasil

DEMONSTRAÇÃO DO RESULTADO

DEMONSTRAÇÃO DO RESULTADO (R\$ mil)	4T11	3T11	4T10	2011	2010
Receitas da intermediação financeira	281.752	420.044	245.359	1.230.500	933.915
Operações de Crédito	237.137	277.299	199.083	917.426	747.573
Resultado de Operações com Títulos e Valores Mobiliários	53.801	69.343	46.551	234.041	176.066
Resultado com instrumentos financeiros derivativos	-7.460	171.688	-5.100	155.889	-26.318
Resultado de operações de câmbio	-1.726	-98.286	4.825	-76.856	36.594
Despesas da intermediação financeira	-154.627	-331.696	-130.250	-749.682	-511.580
Operações de captação no mercado	-101.769	-258.771	-79.414	-539.025	-332.516
Operações de empréstimos e repasses	-39.037	-48.348	-38.115	-158.233	-134.627
Constituição de provisão para créditos de liquidação duvidosa	-13.821	-24.577	-12.721	-52.424	-44.437
RESULTADO BRUTO DA INTERMEDIÇÃO FINANCEIRA	127.125	88.348	115.109	480.818	422.335
Outras receitas (despesas) operacionais	-19.125	-1.372	-18.483	-75.499	-73.873
Receitas de prestação de serviços	34.826	30.039	34.658	125.365	108.148
Despesas de pessoal	-32.275	-28.172	-25.662	-113.962	-92.070
Outras despesas administrativas	-16.016	-16.626	-16.079	-64.935	-57.716
Despesas tributárias	-10.885	-8.879	-8.935	-40.283	-34.160
Outras receitas/despesas operacionais	5.225	22.266	-2.465	18.316	1.925
RESULTADO OPERACIONAL	108.000	86.976	96.626	405.319	348.462
Resultado não operacional	-4.159	2.663	-518	-5.876	-2.426
RESULTADO ANTES DA TRIB. SOBRE O LUCRO E PART.	103.841	89.639	96.108	399.443	346.036
Imposto de renda e contribuição social	-25.191	-14.130	-22.869	-94.008	-78.711
Participações nos lucros	-18.046	-16.981	-19.234	-69.398	-65.101
LUCRO LÍQUIDO	60.604	58.528	54.005	236.037	202.224