



3º trimestre de 2011 BANCO ABC BRASIL

Teleconferências

8 de novembro de 2011

Português

16h00 São Paulo / 13h00 US EDT
+55 11 4688-6341

Inglês

15h00 São Paulo / 12h00 US EDT
+55 11 4688-6341
+1 786 924-6977

Relações com Investidores

Sérgio Lúlia Jacob

Vice-Presidente Financeiro

Alexandre Yoshiaki Sinzato, CFA

Head de Relações com Investidores

Telefone: (11) 3170-2186

Visite nosso Site de RI:

www.abcbrasil.com.br/ri

PRINCIPAIS DESTAQUES

O Banco ABC Brasil registrou Lucro Líquido de R\$ 58,5 milhões no 3T11

- O **Lucro Líquido** no 3T11 atingiu R\$ 58,5 milhões, apresentando redução de 2,8% em relação ao 2T11 (R\$ 60,2 milhões) e crescimento de 14,5% em relação ao 3T10 (R\$ 51,1 milhões).
- O **Retorno anualizado sobre o Patrimônio Líquido** (ROAE) atingiu 16,2% a.a. no 3T11, apresentando redução de 1,0 p.p. em relação ao 2T11 (17,2% a.a.) e crescimento de 0,4 p.p. em relação ao 3T10 (15,8% a.a.).
- A **carteira de crédito** incluindo garantias prestadas atingiu o saldo de R\$ 12.529,0 milhões ao final de setembro de 2011, com acréscimo de 2,4% em relação ao final do trimestre anterior e de 16,8% em relação ao final do mesmo período de 2010.
- A **margem financeira (NIM)** e o **índice de eficiência** apresentaram evolução no 3T11, atingindo 5,7% a.a. e 36,4%, respectivamente.
- A **qualidade da carteira** continua elevada, com 98,0% de suas operações de crédito classificadas entre AA e C.

DIVULGAÇÃO DE RESULTADOS

3º trimestre de 2011

Banco ABC Brasil

SUMÁRIO EXECUTIVO

Terceiro Trimestre de 2011

Apresentamos, abaixo, informações e indicadores financeiros do Banco ABC Brasil do terceiro trimestre de 2011.

Principais Indicadores

Resultado (R\$ Milhões)	3T11	2T11	Var(%)p.p.	3T10	Var(%)p.p.	9M11	9M10	Var(%)p.p.
Lucro Líquido	58,5	60,2	-2,8%	51,1	14,5%	175,4	148,2	18,4%
Margem Financeira gerencial antes da PDD	146,8	133,5	9,9%	116,9	25,6%	415,7	338,7	22,7%
Margem Financeira gerencial após PDD	124,9	127,8	-2,3%	108,2	15,4%	375,3	305,1	23,0%
Ações (R\$)								
Número de ações (excluindo em Tesouraria)	134.143.639	134.451.439		134.451.439				
Lucro por ação	0,44	0,45	-2,6%	0,38	14,8%			
Valor patrimonial por ação	10,9	10,6	2,8%	9,8	11,5%			
Valor de mercado (R\$ Milhões)*	1.258,3	1.575,8	-20,1%	2.285,7	-44,9%			
Dividendo total (R\$ Milhões)	20,1	20,2	-0,3%	18,8	6,9%			
Dividendo por ação (JCP)	0,15	0,15	-0,1%	0,14	7,1%			
Índices de desempenho (%)								
			p.p.		p.p.			
NIM (Net Interest Margin) (a.a.)	5,7%	5,5%	0,26	5,1%	0,67	5,6%	5,3%	0,30
Retorno sobre PL Médio (ROAE) (a.a.)	16,2%	17,2%	-0,95	15,8%	0,42	16,7%	15,7%	0,94
Retorno sobre Ativo Médio (ROAA) (a.a.)	2,1%	2,4%	-0,26	2,1%	0,05	2,3%	2,1%	0,14
Índice de Eficiência	36,4%	38,8%	-2,40	36,9%	-0,54	37,6%	37,3%	0,31
Índice de Basileia	15,8%	15,4%	0,38	16,9%	-1,07	15,8%	16,9%	-1,07
Balanco Patrimonial (R\$ Milhões)								
Ativos totais	11.642,1	10.251,8	13,6%	9.839,1	18,3%			
Carteira de Crédito (inclui Garantias Prestadas)	12.529,0	12.234,8	2,4%	10.725,7	16,8%			
Empréstimos	7.753,9	7.468,7	3,8%	7.149,4	8,5%			
Garantias Prestadas	4.775,1	4.766,1	0,2%	3.576,3	33,5%			
Captação Total (Funding)	10.337,6	9.591,5	7,8%	9.006,6	14,8%			
Capital Nível II	566,7	461,9	22,7%	515,5	9,9%			
Patrimônio Líquido (PL)	1.460,2	1.424,2	2,5%	1.312,1	11,3%			
Colaboradores	556	555	0,2%	519	7,1%			

* Cotação referente ao último dia de pregão do trimestre (R\$ 9,38 no 3T11; R\$ 11,72 no 2T11; e R\$ 17,00 no 3T10).

DEMONSTRAÇÃO DO RESULTADO GERENCIAL

A Demonstração do Resultado Gerencial abaixo decorre de reclassificações realizadas na demonstração do resultado contábil.

Demonstração do Resultado Gerencial (R\$ milhões)	3T11	2T11	Var (%)	3T10	Var (%)	9M11	9M10	Var (%)
Margem Financeira Publicada antes da Provisão para Devedores Duvidosos	112,9	139,9	-19,3%	122,9	-8,1%	392,3	338,9	15,7%
Efeito da Var. Cambial - Cayman - A	24,2	(4,7)	-610,4%	(6,4)	-478,8%	16,9	(3,4)	-596,7%
Efeito Fiscal Var. Cambial - Cayman - B	9,6	(1,6)	-690,6%	0,4	2448,6%	6,5	3,2	104,6%
Margem Financeira Gerencial antes da Provisão para Devedores Duvidosos	146,8	133,5	9,9%	116,9	25,6%	415,7	338,7	22,7%
Margem Financeira com Clientes	137,2	118,7	15,6%	109,7	25,0%	377,7	308,2	22,5%
Margem Financeira com Mercado	9,6	14,9	-35,2%	7,2	33,7%	38,0	30,5	24,7%
Provisão para Devedores Duvidosos Gerencial	(21,9)	(5,7)	284,5%	(8,7)	152,8%	(40,3)	(33,6)	19,9%
Provisão para Devedores Duvidosos Publicada	(24,6)	(1,7)	1343,2%	(8,9)	175,1%	(38,6)	(31,7)	21,7%
Ganho (Perda) com Bens Não de Uso Próprio - C	2,7	(4,0)	-166,6%	0,3	904,9%	(1,7)	(1,9)	-10,0%
Margem Financeira Gerencial após Provisão para Devedores Duvidosos	124,9	127,8	-2,3%	108,2	15,4%	375,3	305,1	23,0%
Receitas de Prestação de Serviços	30,0	30,9	-2,7%	22,8	31,5%	90,5	73,5	23,2%
Garantias prestadas	23,5	22,6	3,8%	17,4	34,5%	66,9	48,8	36,9%
Fees Mercado de Capitais e M&A	2,4	2,8	-16,5%	0,5	413,3%	7,2	4,5	60,8%
Tarifas	4,2	5,4	-22,3%	4,9	-14,4%	16,5	20,2	-18,3%
Despesas Pessoal / Outras Administrativas	(44,8)	(44,3)	1,1%	(36,8)	21,6%	(130,6)	(108,0)	20,9%
Pessoal	(28,2)	(27,4)	3,0%	(23,1)	22,0%	(81,7)	(66,4)	23,0%
Outras Administrativas	(16,6)	(16,9)	-1,8%	(13,7)	21,0%	(48,9)	(41,6)	17,5%
Despesas Tributárias	(8,9)	(10,5)	-15,4%	(8,7)	2,5%	(29,4)	(25,2)	16,5%
Outras Operacionais Ajustada	(2,0)	0,4	-617,6%	2,4	-182,6%	(3,8)	7,8	-149,0%
Outras Operacionais Publicada	22,3	(4,4)	-609,8%	(4,0)	-655,1%	13,1	4,4	198,2%
Efeito da var. cambial - Cayman - A	(24,2)	4,7	-610,4%	6,4	-478,8%	(16,9)	3,4	-596,7%
Resultado não Operacional Gerencial	0,0	0,0	0,0%	0,0	0,0%	0,0	0,0	0,0%
Resultado não Operacional Publicado	2,7	(4,0)	-166,6%	0,3	904,9%	(1,7)	(1,9)	-10,0%
Ganho (Perda) com Bens Não de Uso Próprio - C	(2,7)	4,0	-166,6%	(0,3)	904,9%	1,7	1,9	-10,0%
Res. antes da Tributação sobre o Lucro e Participações	99,3	104,3	-4,8%	88,0	12,9%	302,1	253,1	19,4%
Imposto de Renda e Contribuição Social Ajustado	(23,8)	(27,3)	-12,9%	(21,9)	8,6%	(75,3)	(59,0)	27,6%
Imposto de Renda e Contribuição Social Publicado	(14,1)	(28,9)	-51,1%	(21,5)	-34,2%	(68,8)	(55,8)	23,2%
Efeito Fiscal Var. Cambial - Cayman - B	(9,6)	1,6	-690,6%	(0,4)	2448,6%	(6,5)	(3,2)	104,6%
Participação nos Lucros (PLR)	(17,0)	(16,8)	1,3%	(15,0)	13,4%	(51,4)	(45,9)	12,0%
Lucro Líquido	58,5	60,2	-2,8%	51,1	14,5%	175,4	148,2	18,4%

A – O efeito da variação cambial dos investimentos no exterior é contabilizado na linha de outras receitas/(despesas) operacionais. Para melhor análise gerencial do resultado esse valor foi reclassificado para linha de Resultado Bruto da Intermediação Financeira;

B – A variação cambial dos investimentos no exterior geraram um efeito fiscal que impactou a linha de Imposto de Renda e contribuição social. Para melhor análise gerencial do resultado esses valores foram reclassificados para a linha de Resultado Bruto da Intermediação Financeira;

C – Valorização (desvalorização) de bens recebidos como dação de pagamento e obtidos através de processos judiciais de execução.

DIVULGAÇÃO DE RESULTADOS

3º trimestre de 2011

Banco ABC Brasil

RENTABILIDADE

O **lucro líquido** no 3T11 atingiu **R\$ 58,5 milhões**, apresentando **crescimento de 14,5%** em relação ao mesmo período de 2010, quando o lucro registrado foi de R\$ 51,1 milhões. No trimestre apresentou redução de 2,8% em relação ao lucro de R\$ 60,2 milhões registrado no 2T11.

Foi destinado aos acionistas o valor bruto total de **R\$ 20,1 milhões** referente a Juros sobre Capital Próprio no 3T11.

ROAE (%) - (R\$ milhões)	3T11	2T11	Var(%)p.p.	3T10	Var(%)p.p.	9M11	9M10	Var(%)p.p.
Lucro Líquido	58,5	60,2	-2,8%	51,1	14,5%	175,4	148,2	18,4%
PL (médio)	1.443,7	1.403,5	2,9%	1.294,3	11,5%	1.398,1	1.257,2	11,2%
ROAE - Total	16,2%	17,2%	-0,95	15,8%	0,42	16,7%	15,7%	1,01

Lucro Líquido (R\$ Milhões)

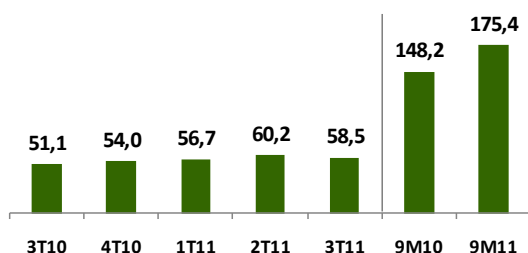

ROAE (a.a.)

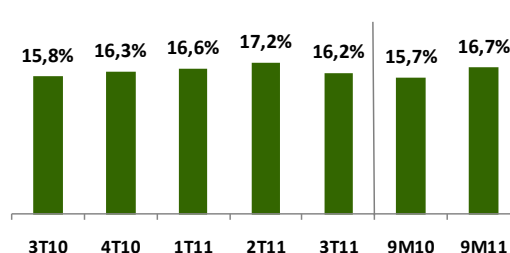

CARTEIRA DE CRÉDITO

No 3T11, a carteira de crédito incluindo garantias prestadas apresentou crescimento de 2,4% em relação ao 2T11, e de 16,8% em relação ao mesmo período de 2010.

No *Corporate* (empresas de grande porte com faturamento anual acima de R\$ 250 milhões de reais com foco em empresas com faturamento anual até R\$ 2 bilhões), a carteira de crédito atingiu o saldo de **R\$ 10.729,3 milhões** ao final de setembro de 2011, registrando crescimento de 15,1% nos últimos 12 meses.

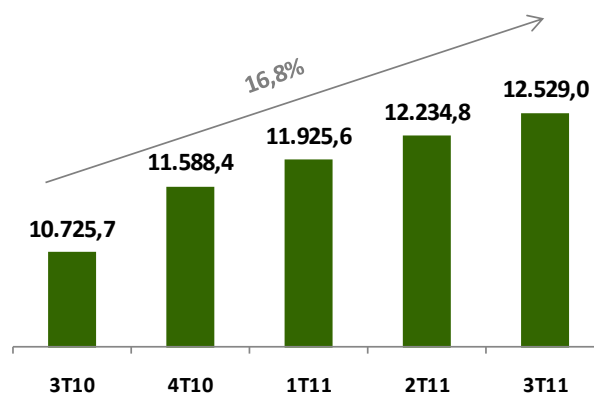

Já a carteira de crédito do *Middle Market* (empresas de médio porte, com faturamento anual entre R\$ 30 milhões e R\$ 250 milhões) atingiu o saldo de **R\$ 1.799,7 milhões** ao final do período, registrando crescimento de 28,4% nos últimos 12 meses.

DIVULGAÇÃO DE RESULTADOS

3º trimestre de 2011

Banco ABC Brasil

Ressalta-se que as operações de garantias prestadas têm alocação de capital semelhante à de operações de empréstimos e são, portanto, contempladas no cálculo do Índice de Basileia do banco.

(R\$ milhões)	3T11	2T11	3T10	Var (%) 3T11/2T11	Var (%) 3T11/3T10
Empréstimos	7.753,9	7.468,7	7.149,4	3,8%	8,5%
Corporate	5.997,3	5.788,7	5.784,0	3,6%	3,7%
Middle	1.756,6	1.680,0	1.365,3	4,6%	28,7%
Garantias prestadas	4.775,1	4.766,1	3.576,3	0,2%	33,5%
Corporate	4.732,0	4.733,4	3.539,9	0,0%	33,7%
Middle	43,1	32,6	36,4	32,0%	18,3%
Carteira de Crédito (inclui Garantias Prestadas)	12.529,0	12.234,8	10.725,7	2,4%	16,8%
Corporate	10.729,3	10.522,2	9.323,9	2,0%	15,1%
Middle	1.799,7	1.712,6	1.401,8	5,1%	28,4%

	Corporate			Middle Market		
	3T11	2T11	3T10	3T11	2T11	3T10
Total de Clientes	738	728	667	1104	1040	869
Clientes com Exposição de Crédito	520	524	564	839	840	654
Exposição Média por Cliente (R\$ Milhões)	20,7	20,1	16,5	2,1	2,0	2,1
Prazo Médio (dias)	362	367	376	225	234	257
Distribuição Geográfica (%) *						
São Paulo - Capital	54,9%	53,9%	57,3%	42,3%	42,9%	44,7%
São Paulo - Interior	19,0%	20,1%	20,8%	11,7%	12,1%	9,9%
Rio de Janeiro	15,7%	16,5%	14,0%	9,2%	9,7%	9,6%
Sul	10,4%	9,5%	7,9%	28,3%	28,3%	29,5%
Belo Horizonte	0,0%	0,0%	0,0%	8,6%	6,9%	6,2%

* Inclui garantias prestadas.

Carteira de empréstimos com exposição por volume:

	3T11	2T11	3T10	Var (%) 3T11/2T11	Var (%) 3T11/3T10
0 - 500 mil	57,2	49,8	43,8	14,9%	30,5%
500 mil - 2 MM	428,2	411,8	356,6	4,0%	20,1%
2 MM - 5 MM	702,7	630,4	638,5	11,5%	10,0%
5 MM - 10 MM	907,8	946,9	875,2	-4,1%	3,7%
> 10 MM	5.658,0	5.429,9	5.235,2	4,2%	8,1%
Total	7.753,9	7.468,7	7.149,4	3,8%	8,5%

Operações de Crédito por Prazo de Vencimento

O prazo médio da carteira de crédito foi de 343 dias no 3T11 (350 dias no 2T11). A tabela a seguir apresenta a abertura da carteira de crédito por prazo de vencimento:

Carteira de Empréstimos por Prazo de Vencimento (R\$ milhões)	3T11	2T11	3T10	Var (%) 3T11/2T11	Var (%) 3T11/3T10
Em até 3 meses	2.210,8	1.842,0	1.793,6	20,0%	23,3%
De 3 a 12 meses	2.696,4	2.809,5	2.469,9	-4,0%	9,2%
De 1 a 3 anos	2.237,9	2.217,7	2.434,0	0,9%	-8,1%
Acima de 3 anos	608,8	599,6	451,8	1,5%	34,7%
Total	7.753,9	7.468,7	7.149,4	3,8%	8,5%

DIVULGAÇÃO DE RESULTADOS

3º trimestre de 2011

Banco ABC Brasil

A tabela a seguir apresenta a abertura das garantias prestadas por prazo de vencimento:

Garantias Prestadas por Prazo de Vencimento (R\$ milhões)	3T11	2T11	3T10	Var (%) 3T11/2T11	Var (%) 3T11/3T10
Em até 3 meses	1.091,1	1.076,7	840,8	1,3%	29,8%
De 3 a 12 meses	2.677,9	2.673,1	2.109,6	0,2%	26,9%
De 1 a 3 anos	965,8	984,3	488,0	-1,9%	97,9%
Acima de 3 anos	40,3	32,0	137,9	25,9%	-70,8%
Total	4.775,1	4.766,1	3.576,3	0,2%	33,5%

Classificação da Carteira de Operações de Crédito

(Resolução 2.682 do Banco Central)

As operações de crédito são classificadas de acordo com seu nível de risco e seguindo critérios que levam em consideração a conjuntura econômica, a experiência passada e os riscos específicos em relação às operações, aos devedores e garantidores de acordo com a Resolução 2.682 do Banco Central do Brasil – BACEN. A **carteira de empréstimos** alcançou o saldo de **R\$ 7.753,9 milhões** ao final do 3T11, com saldo de PDD de R\$ 131,1 milhões ao final do mesmo período.

Classificação da Carteira de Crédito (R\$ milhões)	3T11	% sobre Carteira	2T11	% sobre Carteira	3T10	% sobre Carteira
AA	801,9	10,3	909,4	12,2	1.084,2	15,2
A	2.969,1	38,3	2.867,9	38,4	2.690,4	37,6
B	3.082,5	39,8	2.964,2	39,7	2.590,6	36,2
C	745,4	9,6	587,5	7,9	614,5	8,6
D	37,7	0,5	39,4	0,5	80,1	1,1
E	67,3	0,9	43,9	0,6	48,1	0,7
F	17,0	0,2	16,8	0,2	10,5	0,1
G	7,8	0,1	1,5	0,0	12,6	0,2
H	25,1	0,3	38,1	0,5	18,4	0,3
Total	7.753,9	100,0	7.468,7	100,0	7.149,4	100,0
AA-C	7.599,0	98,0	7.329,0	98,1	6.979,7	97,6
D-H	154,9	2,0	139,7	1,9	169,6	2,4

Qualidade da carteira de empréstimos por segmento

(Em R\$ Milhões)

Segmentos	Carteira de empréstimos* (R\$ milhões)	Créditos baixados para prejuízo (R\$ Milhões)	Créditos baixados para prejuízo / Carteira	Saldo de PDD (R\$ Milhões)	Saldo de PDD / Carteira	Atraso (> 90 dias) (R\$ Milhões)	Atraso (> 90 dias) / Carteira
Corporate	5.997,3	2,9	0,05%	77,9	1,30%	5,5	0,09%
Middle	1.756,6	13,6	0,77%	53,1	3,02%	8,9	0,51%
Total - 3T11	7.753,9	16,5	0,21%	131,1	1,69%	14,4	0,19%
2T11	7.468,7	4,7	0,06%	126,3	1,69%	11,3	0,15%
1T11	7.479,1	7,4	0,10%	128,7	1,72%	12,8	0,17%
4T10	7.629,5	6,2	0,08%	123,9	1,62%	8,8	0,11%
3T10	7.149,4	11,3	0,16%	117,0	1,64%	14,9	0,21%

* Não inclui garantias prestadas.

DIVULGAÇÃO DE RESULTADOS

3º trimestre de 2011

Banco ABC Brasil

Atrasos acima de 90 dias (% da carteira de empréstimos)

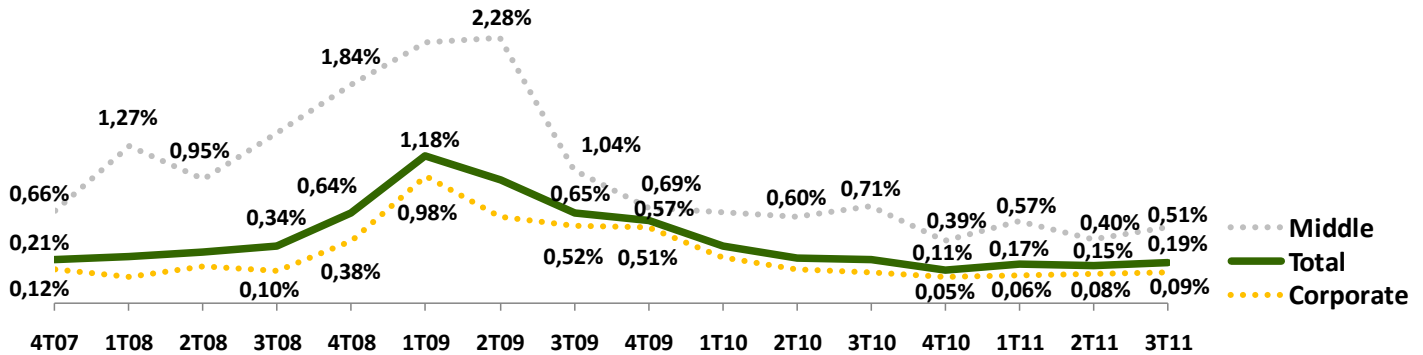

Saldo de PDD (% da carteira de empréstimos)

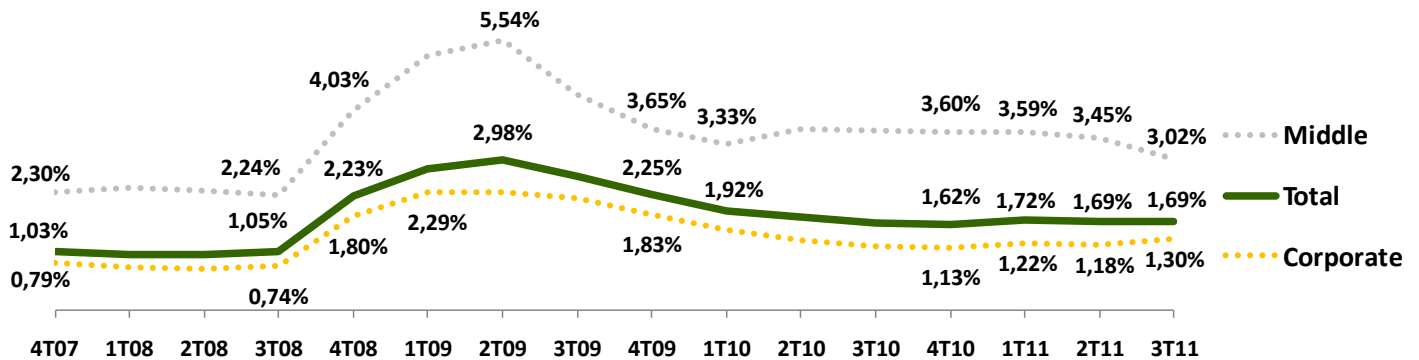

Créditos baixados para prejuízo no trimestre (% da carteira de empréstimos)

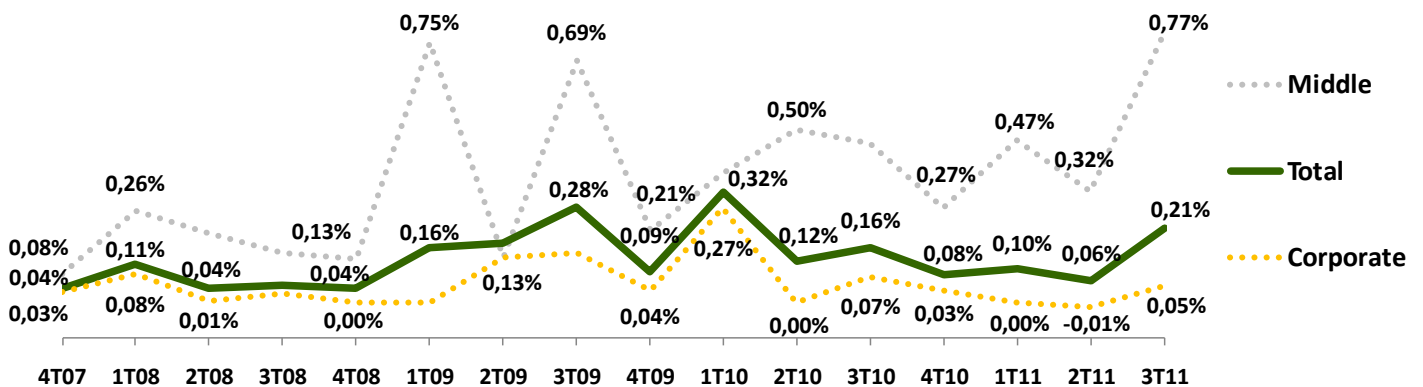

DIVULGAÇÃO DE RESULTADOS

3º trimestre de 2011

Banco ABC Brasil

CAPTAÇÃO

Principais Fontes de Captação

O gráfico apresenta a abertura da Captação por perfil de investidor. O banco permanece com uma carteira diversificada, com acesso aos mercados local e externo em condições competitivas e com prazos confortáveis em relação ao perfil de seus ativos.

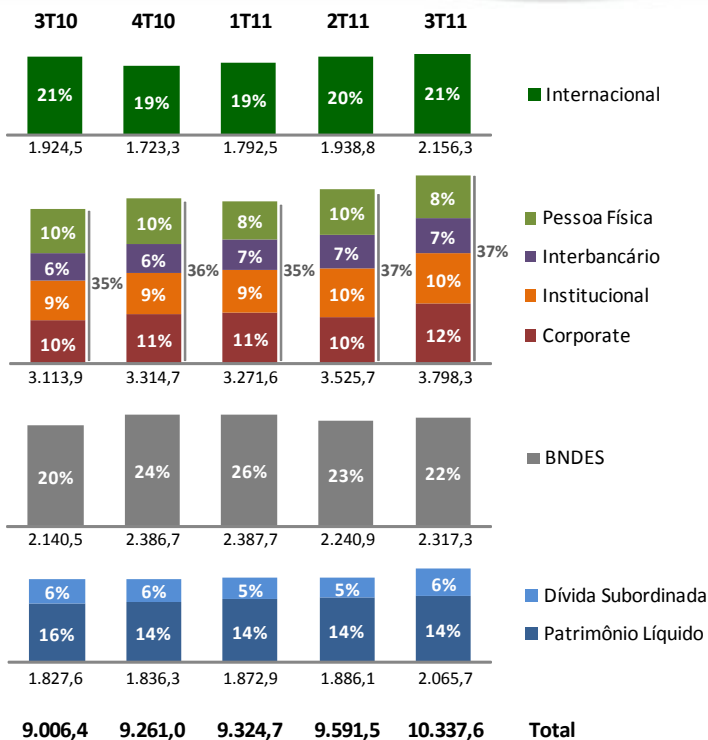

Captações	3T11	%	2T11	%	3T10	%
Depósitos à vista	149,4	1,4	214,9	2,2	166,0	1,8
Depósitos a prazo + LCA + LCI + LF	3.091,5	29,9	2.780,6	29,0	2.535,9	28,2
Captações no mercado aberto	115,0	1,1	185,0	1,9	267,4	3,0
Depósitos Interfinanceiros	688,9	6,7	648,2	6,8	567,6	6,3
Obrigações por empréstimos	1.909,7	18,5	1.635,8	17,1	1.501,6	16,7
Obrigações por repasses (BNDES e FINAME)	2.317,3	22,4	2.240,9	23,4	2.140,5	23,8
Eurobonus Subordinado (Venc. Abr/2020)	605,5	5,9	461,9	4,8	515,5	5,7
Patrimônio Líquido	1.460,2	14,1	1.424,2	14,8	1.312,1	14,6
Total	10.337,6	100,0	9.591,5	100,0	9.006,6	100,0

Depósitos + LCA + LCI + LF + Cap Merc Aberto	3T11	2T11	Var (%)	3T10	Var (%)
Em até 3 meses	1.496,8	1.524,0	-1,8	901,0	66,1
De 3 a 12 meses	1.873,6	1.593,7	17,6	1.876,3	-0,1
De 1 a 3 anos	644,7	683,5	-5,7	650,8	-0,9
Acima de 3 anos	29,8	27,5	8,2	108,9	-72,7
Total	4.044,9	3.828,7	5,6	3.536,9	14,4

Obrigações por Empréstimos + Repasses + Eurobonus Subordinado	3T11	2T11	Var (%)	3T10	Var (%)
Em até 3 meses	1.550,2	882,5	75,7	152,4	917,0
De 3 a 12 meses	1.381,8	1.761,6	-21,6	1.263,5	9,4
De 1 a 3 anos	894,2	859,2	4,1	1.581,3	-43,5
Acima de 3 anos	1.006,3	835,3	20,5	1.160,4	-13,3
Total	4.832,5	4.338,6	11,4	4.157,6	16,2

(Valores em R\$ milhões)

ADEQUAÇÃO DO CAPITAL

As normas do Banco Central do Brasil exigem que os bancos mantenham um capital total igual ou superior a 11,0% dos ativos ponderados pelo risco, percentual esse superior ao de 8,0% previsto pelo Acordo da Basileia.

A tabela a seguir apresenta as posições de capital do ABC Brasil em relação ao total de ativos ponderados pelo risco, bem como as exigências de capital mínimo previstas pelas normas do Banco Central:

Adequação de Capital (R\$ milhões)	3T11	2T11	3T10	Var(%)p.p. 3T11/2T11	Var(%)p.p. 3T11/3T10
Patrimônio de referência	2.025,7	1.886,4	1.833,0	7,4%	10,5%
Patrimônio líquido exigido	1.410,9	1.346,9	1.195,9	4,7%	18,0%
Margem sobre o patrimônio líquido exigido	614,9	539,5	637,1	14,0%	-3,5%
Índice de Basileia	15,8%	15,4%	16,9%	0,4	-1,1
Tier I (Core Capital)	11,4%	11,6%	12,1%	-0,3	-0,7
Tier II	4,4%	3,8%	4,8%	0,6	-0,4

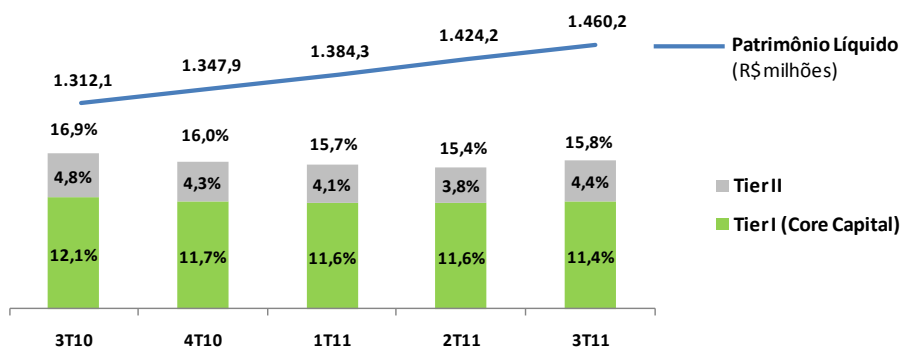

Evolução do Índice de Basileia (R\$ milhões)	Nível I	Nível II	Total	Ativos Ponderados pelo Risco	Índice de Basileia	Relação Nível I / PR
Índice em 30/06/2011	1.424,3	462,1	1.886,4	12.244,7	15,4%	75,5%
Lucro Líquido 3T11	58,5				0,5%	
Juros sobre o Capital Próprio	-20,1				-0,2%	
Dívida Subordinada		103,3			0,8%	
Outros	-3,7	1,2			0,0%	
Aumento dos Ativos Ponderados pelo Risco				581,3	-0,8%	
Índice em 30/09/2011	1.459,0	566,7	2.025,7	12.826,0	15,8%	72,0%

As operações de **garantias prestadas** fazem parte do Ativo Ponderado pelo Risco, tem alocação de capital semelhante à de operações de empréstimos e são, portanto, contempladas no cálculo do Índice de Basileia do banco.

DESTAQUES FINANCEIROS

Margem Financeira

No 3T11 a Margem Financeira Gerencial antes da PDD totalizou R\$ 146,8 milhões, um aumento de 9,9% em relação ao 2T11 e 25,6% em relação ao mesmo período de 2010.

(R\$ milhões)	3T11	2T11	Var (%)	3T10	Var (%)	9M11	9M10	Var (%)
Margem Financeira Gerencial antes da PDD	146,8	133,5	9,9%	116,9	25,6%	415,7	338,7	22,7%
Margem Financeira com Clientes	137,2	118,7	15,6%	109,7	25,0%	377,7	308,2	22,5%
Margem Financeira com Mercado	9,6	14,9	-35,2%	7,2	33,7%	38,0	30,5	24,7%
Provisão para Devedores Duvidosos Gerencial	(21,9)	(5,7)	284,5%	(8,7)	152,8%	(40,3)	(33,6)	19,9%
Provisão para Devedores Duvidosos Publicada	(24,6)	(1,7)	1343,2%	(8,9)	175,1%	(38,6)	(31,7)	21,7%
Ganho (Perda) com Bens Não de Uso Próprio*	2,7	(4,0)	-166,6%	0,3	904,9%	(1,7)	(1,9)	-10,0%
Margem Financeira Gerencial	124,9	127,8	-2,3%	108,2	15,4%	375,3	305,1	23,0%

* Valorização (desvalorização) de bens recebidos como dação de pagamento e obtidos através de processos judiciais de execução.

A Margem Financeira Gerencial após PDD totalizou R\$ 124,9 milhões no 3T11, apresentando redução de 2,3% em relação ao 2T11 e crescimento de 13,2% em relação ao 3T10.

O VaR consolidado médio foi de R\$ 1,9 milhão no 3T11 (média do Valor em Risco estimado através do método de simulação histórica com horizonte de tempo de um dia e intervalo de confiança de 99%).

NIM

A *Net Interest Margin* – NIM – taxa anualizada da margem financeira gerencial atingiu 5,7% no 3T11, apresentando crescimento de 0,2 p.p. em relação ao 2T11 e 0,6 p.p. em relação ao 3T10.

(R\$ milhões)	3T11	2T11	Var(%) / p.p.	3T10	Var(%) / p.p.	9M11	9M10	Var(%) / p.p.
Margem Financeira Publicada antes de PDD	112,9	139,9	-19,3%	122,9	-8,1%	392,3	338,9	15,7%
Efeito da var. cambial de investimentos no exterior	24,2	(4,7)	-610,4%	(6,4)	-478,8%	16,9	(3,4)	-596,7%
Efeito do Imposto de Renda da var. cambial inv. no exterior	9,6	(1,6)	-690,6%	0,4	2448,6%	6,5	3,2	104,6%
Margem Financeira Gerencial antes de PDD	146,8	133,5	9,9%	116,9	25,6%	415,7	338,7	22,7%
Empréstimos (média)	7.611,3	7.473,9	1,8%	6.997,0	8,8%	7.582,8	6.482,9	17,0%
Outros Ativos Remuneráveis (média)	2.619,3	2.279,0	14,9%	2.219,4	18,0%	2.381,2	1.917,3	24,2%
Ativos Remuneráveis Médios	10.230,6	9.753,0	4,9%	9.216,4	11,0%	9.964,0	8.400,2	18,6%
NIM (% a.a.)	5,7%	5,5%	0,26	5,1%	0,67	5,6%	5,4%	0,19

NIM (a.a.)

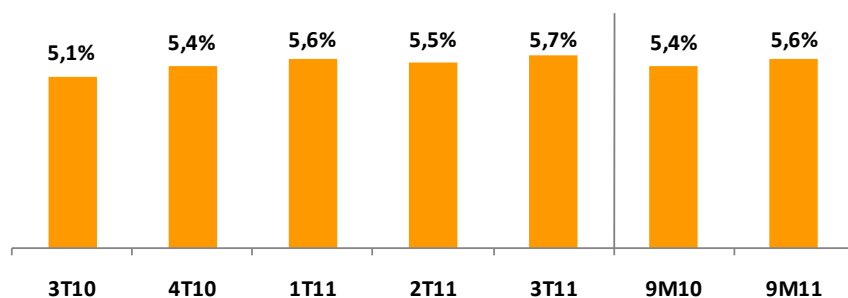

DIVULGAÇÃO DE RESULTADOS

3º trimestre de 2011

Banco ABC Brasil

Receitas de Prestação de Serviços

As receitas de prestação de serviços totalizaram R\$ 30,0 milhões no 3T11, conforme a tabela abaixo:

Receitas de Prestação de Serviços (R\$ milhões)	3T11	2T11	Var (%)	3T10	Var (%)	9M11	9M10	Var (%)
Garantias prestadas	23,5	22,6	3,8%	17,4	34,5%	66,9	48,8	36,9%
Fees Mercado de Capitais e M&A	2,4	2,8	-16,5%	0,5	413,3%	7,2	4,5	60,8%
Tarifas	4,2	5,4	-22,3%	4,9	-14,4%	16,5	20,2	-18,3%
Total	30,0	30,9	-2,7%	22,8	31,5%	90,5	73,5	23,2%

No gráfico abaixo temos a evolução das receitas de prestação de serviços, incluindo um comparativo da participação delas no total de receitas:

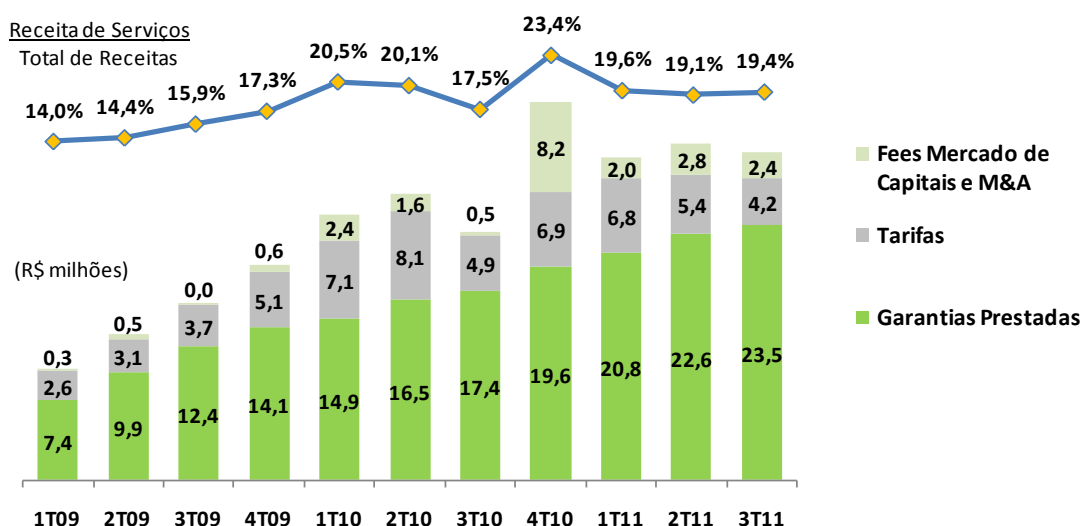

Despesas de Pessoal, Administrativas e Participação nos Resultados

A tabela abaixo apresenta as variações das despesas classificadas por tipo:

Despesas (R\$ milhões)	3T11	2T11	Var (%)	3T10	Var (%)	9M11	9M10	Var (%)
Pessoal	(28,2)	(27,4)	3,0%	(23,1)	22,0%	(81,7)	(66,4)	23,0%
Outras Despesas Administrativas	(16,6)	(16,9)	-1,8%	(13,7)	21,0%	(48,9)	(41,6)	17,5%
Participação nos Lucros	(17,0)	(16,8)	1,3%	(15,0)	13,4%	(51,4)	(45,9)	12,0%
Total	(61,8)	(61,1)	1,2%	(51,8)	19,2%	(182,0)	(153,9)	18,2%

O número de colaboradores ao final de setembro de 2011 foi de 556, mantendo-se estável em relação ao final do trimestre anterior.

DIVULGAÇÃO DE RESULTADOS

3º trimestre de 2011

Banco ABC Brasil

Resultado Operacional

O **resultado operacional** apresentou redução de 4,8% em relação ao 2T11 e aumento de 12,9% em relação ao 3T10.

Resultado Operacional Gerencial (R\$ milhões)	3T11	2T11	Var (%)	3T10	Var (%)	9M11	9M10	Var (%)
Margem Financeira Publicada antes da PDD	146,8	133,5	9,9%	116,9	25,6%	415,7	338,7	22,7%
Provisão para Devedores Duvidosos Gerencial	(21,9)	(5,7)	284,5%	(8,7)	152,8%	(40,3)	(33,6)	19,9%
Provisão para Devedores Duvidosos Publicada	(24,6)	(1,7)	1343,2%	(8,9)	175,1%	(38,6)	(31,7)	21,7%
Ganho (Perda) com Bens Não de Uso Próprio*	2,7	(4,0)	-166,6%	0,3	904,9%	(1,7)	(1,9)	-10,0%
Margem Financeira Gerencial após PDD	124,9	127,8	-2,3%	108,2	15,4%	375,3	305,1	23,0%
Receitas de Prestação de Serviços	30,0	30,9	-2,7%	22,8	31,5%	90,5	73,5	23,2%
Despesas Pessoal / Outras Administrativas	(44,8)	(44,3)	1,1%	(36,8)	21,6%	(130,6)	(108,0)	20,9%
Despesas Tributárias / Outras Operacionais	(10,9)	(10,1)	7,2%	(6,3)	72,8%	(33,2)	(17,4)	90,5%
Resultado Operacional	99,3	104,3	-4,8%	88,0	12,9%	302,1	253,1	19,4%

* Valorização (desvalorização) de bens recebidos como dação de pagamento e obtidos através de processos judiciais de execução.

Índice de Eficiência

O Índice de Eficiência atingiu 36,4% no 3T11, apresentando melhora de 2,4 p.p. em relação ao trimestre anterior e 0,6 p.p. em relação ao mesmo período de 2010.

(R\$ milhões)	3T11	2T11	Var(%) / pp	3T10	Var(%) / pp	9M11	9M10	Var(%) / pp
Índice de Eficiência	36,4%	38,8%	-2,40	37,0%	-0,62	37,6%	37,5%	0,06
DESPESAS	(59,5)	(59,0)	0,9	(47,9)	24,3	(175,2)	(144,6)	21,2
Despesas de Pessoal	(28,2)	(27,4)	3,0	(23,1)	22,0	(81,7)	(66,4)	23,0
Despesas Administrativas	(16,6)	(16,9)	-1,8	(13,7)	21,0	(48,9)	(41,6)	17,5
PLR	(17,0)	(16,8)	1,3	(15,0)	13,4	(51,4)	(45,9)	12,0
(-) Desp. Operacionais	2,2	2,1	9,2	3,9	-42,5	6,7	9,3	-27,4
RECEITAS	163,7	152,2	7,6	129,6	26,4	466,2	385,4	21,0
Res. Intern. (s/PDD)	146,8	133,5	9,9	116,9	25,6	415,7	338,7	22,7
Despesas Tributárias	(8,9)	(10,5)	-15,4	(8,7)	2,5	(29,4)	(25,2)	16,5
Rec. Serviços	30,0	30,9	-2,7	22,8	31,5	90,5	73,5	23,2
Outras Rec/Desp	(2,0)	0,4	-617,6	2,4	-182,6	(3,8)	7,8	-149,0
(+) Desp. Operacionais	(2,2)	(2,1)	9,2	(3,9)	-42,5	(6,7)	(9,3)	-27,4

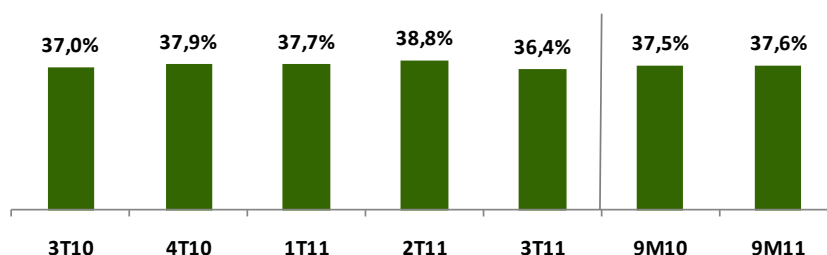

DIVULGAÇÃO DE RESULTADOS

3º trimestre de 2011

Banco ABC Brasil



PRESENÇA GEOGRÁFICA

O banco tem plataformas de negócios em nove estados brasileiros, com presença em 23 cidades. No primeiro semestre de 2011 foram abertos escritórios nas cidades de Araçatuba, Bauru, São José do Rio Preto, Sorocaba, Taubaté, Passo Fundo, Uberlândia, Campo Grande e Cuiabá.

Plataformas de Negócio

	Corporate	Middle
São Paulo Capital	3	4
São Paulo Interior	1	2
Sul	1	3
Rio de Janeiro	1	1
Minas Gerais	-	1
Centro-Oeste	-	1
TOTAL	6	12

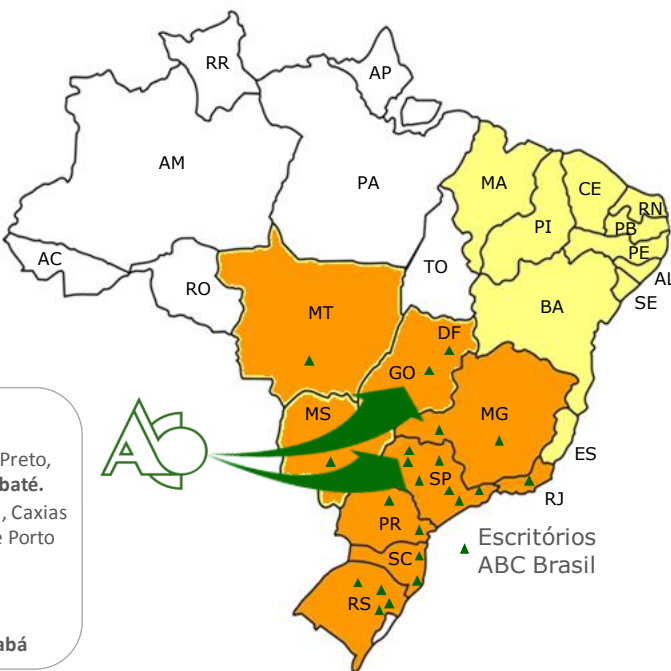

Presença em 23 cidades

	Escritórios
São Paulo Capital	São Paulo
São Paulo Interior	Araçatuba, Bauru, Campinas, Ribeirão Preto, São José do Rio Preto, Sorocaba e Taubaté.
Sul	Curitiba, Londrina, Blumenau, Criciúma, Caxias do Sul, Novo Hamburgo, Passo Fundo e Porto Alegre
Rio de Janeiro	Rio de Janeiro
Minas Gerais	Belo Horizonte e Uberlândia
Centro-Oeste	Brasília, Goiânia, Campo Grande e Cuiabá



As cidades em negrito indicam onde foi aberto escritório em 2011.

COMPOSIÇÃO ACIONÁRIA

	Ações Ordinárias	Ações Preferenciais	Total	Participação
Arab Banking Corporation	59.794.138	17.859.279	77.653.417	57,9%
Administradores e Conselheiros	8.027.982	3.125.147	11.153.129	8,3%
Ações em Circulação	0	45.337.093	45.337.093	33,8%
Total	67.822.120	66.321.519	134.143.639	100,0%
Ações em Tesouraria	0	1.500.601	1.500.601	-

Posição Acionária em 30.Set.2011.

RATINGS

	Local	Global	
	Aa1.Br	Baa3	Investment grade
	AA-	BB+	

DIVULGAÇÃO DE RESULTADOS

3º trimestre de 2011

Banco ABC Brasil

BALANÇO PATRIMONIAL

ATIVO (R\$ mil)	3T11	2T11	3T10
CIRCULANTE E REALIZÁVEL A LONGO PRAZO	11.623.798	10.232.526	9.820.347
Disponibilidades	17.692	15.306	9.795
Aplicações interfinanceiras de liquidez	1.428.246	1.245.433	860.885
Títulos e valores mobiliários e instrumentos financeiros derivativos	1.464.684	1.203.311	1.325.873
Relações interfinanceiras	88.598	75.429	43.854
Operações de crédito	7.117.158	6.811.925	6.586.185
Outros créditos	1.499.883	872.331	986.838
Outros valores e bens	7.537	8.791	6.917
PERMANENTE	18.344	19.252	18.769
Investimentos	412	412	412
Imobilizado de Uso	12.719	14.174	13.579
Intangível	4.619	3.974	3.789
Diferido	594	692	989
TOTAL DO ATIVO	11.642.142	10.251.778	9.839.116
PASSIVO (R\$ mil)	3T11	2T11	3T10
CIRCULANTE E EXIGÍVEL A LONGO PRAZO	10.162.493	8.808.839	8.509.453
Depósitos	3.044.686	2.891.508	2.517.715
Captações no mercado aberto	114.999	185.003	267.386
Recursos de aceites e emissão de títulos	861.409	752.211	751.629
Relações interfinanceiras	1.950	1.411	1.217
Relações interdependências	101.569	51.190	61.609
Obrigações por empréstimos	1.909.729	1.635.778	1.501.648
Obrigações por repasses do País - Instituições oficiais	2.317.252	2.240.929	2.140.486
Instrumentos financeiros derivativos	91.224	99.521	126.020
Outras obrigações	1.719.675	951.288	1.141.743
RESULTADO DE EXERCÍCIOS FUTUROS	19.496	18.695	17.589
PATRIMÔNIO LÍQUIDO	1.460.153	1.424.244	1.312.074
Capital Social	1.004.400	1.004.400	1.004.400
Reservas de capital	671	671	671
Reserva de lucros	355.572	355.573	218.104
Ajustes de Avaliação Patrimonial	236	-267	-9
Lucros Acumulados	109.086	70.725	95.766
Ações em Tesouraria	-9.812	-6.858	-6.858
TOTAL DO PASSIVO	11.642.142	10.251.778	9.839.116

DIVULGAÇÃO DE RESULTADOS

3º trimestre de 2011

Banco ABC Brasil

DEMONSTRAÇÃO DO RESULTADO

DEMONSTRAÇÃO DO RESULTADO (R\$ mil)	3T11	2T11	3T10	9M11	9M10
Receitas da intermediação financeira	420.044	274.062	226.819	948.748	688.556
Operações de Crédito	277.299	199.703	195.901	680.289	548.490
Resultado de Operações com Títulos e Valores Mobiliários	69.343	61.378	57.185	180.240	129.515
Resultado com instrumentos financeiros derivativos	171.688	-5.935	-39.123	163.349	-21.218
Resultado de operações de câmbio	-98.286	18.916	12.856	-75.130	31.769
Despesas da intermediação financeira	-331.696	-135.868	-112.835	-595.055	-381.330
Operações de captação no mercado	-258.771	-99.405	-73.784	-437.256	-253.102
Operações de empréstimos e repasses	-48.348	-34.760	-30.117	-119.196	-96.512
Constituição de provisão para créditos de liquidação duvidosa	-24.577	-1.703	-8.934	-38.603	-31.716
RESULTADO BRUTO DA INTERMEDIÇÃO FINANCEIRA	88.348	138.194	113.984	353.693	307.226
Outras receitas (despesas) operacionais	-1.372	-28.307	-26.674	-56.374	-55.390
Receitas de prestação de serviços	30.039	30.857	22.842	90.539	73.490
Despesas de pessoal	-28.172	-27.360	-23.095	-81.687	-66.408
Outras despesas administrativas	-16.626	-16.936	-13.744	-48.919	-41.637
Despesas tributárias	-8.879	-10.500	-8.666	-29.398	-25.225
Outras receitas/despesas operacionais	22.266	-4.368	-4.011	13.091	4.390
RESULTADO OPERACIONAL	86.976	109.887	87.310	297.319	251.836
Resultado não operacional	2.663	-3.996	265	-1.717	-1.908
RESULTADO ANTES DA TRIB. SOBRE O LUCRO E PART.	89.639	105.891	87.575	295.602	249.928
Imposto de renda e contribuição social	-14.130	-28.911	-21.486	-68.817	-55.842
Participações nos lucros	-16.981	-16.755	-14.974	-51.352	-45.867
LUCRO LÍQUIDO	58.528	60.225	51.115	175.433	148.219