



**RELATÓRIO DA ADMINISTRAÇÃO**

Srs. acionistas: em cumprimento às disposições legais e estatutárias, submetemos à apreciação de V.Sas., as demonstrações financeiras do exercício encerrado em 31/12/2014. As notas explicativas incluindo o parecer sem ressalvas com maiores informações, encontram-se disponíveis na sede da Companhia. Colocamo-nos à disposição, para quaisquer esclarecimentos que julgarem necessários.

**BALANÇOS PATRIMONIAIS EXERCÍCIOS FINDOS EM 31 DE DEZEMBRO (Em milhares de reais)**

ATIVO	2014	2013	PASSIVO	2014	2013
<b>Circulante</b>			<b>Circulante</b>		
Caixa e equivalentes de caixa	15.917	5.016	Fornecedores	4.733	8.247
Impostos e contribuições a recuperar	2.258	1.919	Salários e encargos a pagar	1.558	1.126
Outros ativos circulantes	177	-	Impostos e contribuições a recolher	338	235
<b>Total do circulante</b>	<b>18.352</b>	<b>6.935</b>	Dividendos e juros sobre capital próprio	874	5.079
<b>Não circulante</b>			Outros passivos circulantes	97	6
Títulos e valores mobiliários	391	45	<b>Total do circulante</b>	<b>7.600</b>	<b>14.693</b>
Dividendos a receber	2.711	7.292	<b>Não circulante</b>		
Investimentos	5.231	421.094	Outros passivos não circulantes	88	88
Imobilizado	28.819	22.369	<b>Total do não circulante</b>	<b>88</b>	<b>88</b>
<b>Total do não circulante</b>	<b>37.152</b>	<b>450.800</b>	<b>Patrimônio líquido</b>		
<b>Total do ativo</b>	<b>55.504</b>	<b>457.735</b>	Capital social	44.655	440.930
			Reservas de lucro	539	355
			Proposta de distribuição de dividendos adicional	2.622	1.669
			<b>Total do patrimônio líquido</b>	<b>47.816</b>	<b>442.954</b>
			<b>Total do passivo e do patrimônio líquido</b>	<b>55.504</b>	<b>457.735</b>

**DEMONSTRAÇÕES DO RESULTADO**

**EXERCÍCIOS FINDOS EM 31 DE DEZEMBRO (Em milhares de reais)**

	2014	2013
<b>Receita líquida</b>	-	-
Despesas gerais e administrativas	(15.752)	(14.519)
Resultado de participações societárias	17.461	15.188
<b>Lucro operacional</b>	<b>1.709</b>	<b>669</b>
Receitas financeiras	2.010	1.680
Despesas financeiras	(39)	(6)
<b>Lucro líquido do exercício</b>	<b>3.680</b>	<b>2.343</b>
Lucro líquido do exercício por ação do Capital - R\$ Ordinária	0,06	0,01

**DEMONSTRAÇÕES DOS FLUXOS DE CAIXA**  
**EXERCÍCIOS FINDOS EM 31 DE DEZEMBRO (Em milhares de reais)**

	2014	2013
<b>Fluxo de caixa operacional</b>		
Lucro antes dos impostos	3.680	2.343
Ajustes para conciliar o lucro ao caixa oriundo das atividades operacionais		
Equivalência patrimonial	(17.461)	(15.188)
Encargos de dívidas e atualizações monetárias e cambiais	-	(2)
<b>(Aumento) redução dos ativos operacionais</b>	<b>(13.781)</b>	<b>(12.847)</b>
IR e CSLL a Recuperar	(339)	(342)
Recebimento de dividendos e juros sobre capital próprio	4.581	-
Outros ativos	(177)	40.444
<b>Aumento (redução) dos passivos operacionais</b>	<b>4.065</b>	<b>40.102</b>
Fornecedores	(3.514)	5.588
Salários e encargos a pagar	432	595
Imposto de renda (IR) e Contribuição Social sobre Lucro Líquido (CSLL) pagos	(1)	-
Impostos e Contribuições a recolher, exceto IR e CSLL	103	(12)
Outros passivos	91	5
<b>Caixa oriundo das atividades operacionais</b>	<b>(2.889)</b>	<b>6.176</b>
<b>Atividade de investimento</b>		
Aquisição de investimentos	(24.867)	(53.481)
Aquisição de imobilizado	(15.398)	(6.460)
Aplicação em títulos e valores mobiliários	(346)	212
<b>Geração (utilização) de caixa em atividades de investimento</b>	<b>(40.611)</b>	<b>(59.729)</b>
<b>Atividade de financiamento</b>		
Aumento(Redução) de Capital	70.865	25.175
Pagamento de dividendos e juros sobre o capital proprio	(6.748)	-
<b>Utilização de caixa em atividades de financiamento</b>	<b>64.117</b>	<b>25.175</b>
<b>Aumento no caixa e equivalentes de caixa</b>	<b>10.901</b>	<b>(1.123)</b>
Caixa e equivalentes no início do exercício	5.016	6.139
Caixa e equivalentes no final do exercício	15.917	5.016
<b>Varição líquida de caixa</b>	<b>10.901</b>	<b>(1.123)</b>

**DEMONSTRAÇÕES DAS MUTAÇÕES DO PATRIMÔNIO LÍQUIDO EXERCÍCIOS FINDOS EM 31 DE DEZEMBRO (Em milhares de reais)**

	Reservas de Lucros		Lucros / Prejuízos Acumulados	Proposta de Distribuição de Dividendos adicional	Total do Patrimônio Líquido
	Capital Social	Reserva Legal			
<b>Saldos em 31 de dezembro de 2012</b>	<b>415.755</b>	<b>238</b>	-	<b>3.393</b>	<b>419.386</b>
Aumento de Capital	25.175	-	-	-	25.175
Lucro líquido do exercício	-	-	2.343	-	2.343
Aprovação da proposta de dividendos	-	-	-	(3.393)	(3.393)
Destinações:					
Reserva Legal	-	117	(117)	-	-
Dividendos propostos	-	-	(2.226)	1.669	(557)
<b>Saldos em 31 de dezembro de 2013</b>	<b>440.930</b>	<b>355</b>	-	<b>1.669</b>	<b>442.954</b>
<b>Saldo em 31 de dezembro de 2013</b>	<b>440.930</b>	<b>355</b>	-	<b>1.669</b>	<b>442.954</b>
Aumento de Capital	70.865	-	-	-	70.865
Acervo Líquido de Cisão	(467.140)	-	-	-	(467.140)
Lucro líquido do exercício	-	-	3.680	-	3.680
Aprovação da proposta de dividendos	-	-	-	(1.669)	(1.669)
Destinações:					
Reserva Legal	-	184	(184)	-	-
Dividendos propostos	-	-	(3.496)	2.622	(874)
<b>Saldo em 31 de dezembro de 2014</b>	<b>44.655</b>	<b>539</b>	-	<b>2.622</b>	<b>47.816</b>

**NOTAS EXPLICATIVAS ÀS DEMONSTRAÇÕES FINANCEIRAS EXERCÍCIOS FINDOS EM 31 DE DEZEMBRO (Em milhares de reais, exceto quando indicado de outra forma)**

**1. INFORMAÇÕES GERAIS**

A Força Eólica do Brasil S.A. ("Companhia"), com sede na Cidade do Rio de Janeiro, estado do Rio de Janeiro é uma sociedade de propósito específica (SPE), composta por ações de capital fechado, foi constituída em 30 de novembro de 2011. Em 29 de maio de 2014, em Assembleia Geral Extraordinária foi aprovado pelos acionistas a cisão parcial a valor contábil da Companhia com versão da parcela cindida do patrimônio líquido para a Força Eólica do Brasil 1 S.A e Força Eólica do Brasil 2 S.A. A cisão foi condicionada a anuência do Banco Nacional de Desenvolvimento Econômico e Social (BNDES) e do Banco do Brasil S.A, que foi aprovada efetivamente no dia 11 de junho de 2014. Os valores cindidos referem-se aos investimentos registrados nas demonstrações financeiras até 10 de junho de 2014, nas empresas controladas apresentadas na Nota 7 e esses ativos e passivos foram transferidos para as empresas Força Eólica do Brasil 1 e Força Eólica do Brasil 2 nos montantes de R\$ 255.599 e R\$ 207.823, respectivamente. A cisão da Companhia insere-se no contexto de reorganização administrativa, operacional, financeira e jurídica dos negócios da FEB, que visa uma segregação e redistribuição de seus ativos, passivos e projetos de maneira a otimizar a sua estrutura de capital e de gestão e, ao mesmo tempo, permitir que seus acionistas possam realocar tais ativos e passivos com maior eficiência. A nova reestruturação trará consideráveis benefícios de ordem operacional, administrativa, financeira e econômica às partes, dentre os quais podem ser citados a segregação dos ativos e passivos de maneira mais eficiente e segmentada bem como o melhor aproveitamento dos recursos das sociedades envolvidas. A Companhia passa a ter o objeto social a participação em outras sociedades civis ou comerciais, como sócia, acionista ou quotista, podendo representar sociedades nacionais ou estrangeiras assim como a prospecção de novos negócios e a atuação no mercado de geração de energia elétrica, incluindo a prestação de serviços nessa área. Em 06 de junho de 2014, a Companhia ganhou o leilão nº 03/2014 – Processo nº 48500.000528/2014-88 promovido pela ANEEL, viabilizando os empreendimentos dos parques eólicos Calango 6, Santana I e Santana II. A construção desses novos empreendimentos esta prevista para o início de 2015, as

informações sobre os empreendimentos são as seguintes:

Parque Eólico	Localidade	Capacidade Instalada	Energia Assegurada (Mwmed)	Data da Concessão / Autorização	Data de Vencimento
Calango 6	Bodó - RN	30 MW	18,5 MW	18/11/14	18/11/49
Santana I	Bodó - RN	30 MW	17,2 MW	12/11/14	12/11/49
Santana II	Bodó - RN	30 MW	12,9 MW	12/11/14	12/11/49

A nova estrutura após a cisão é demonstrada da seguinte forma:

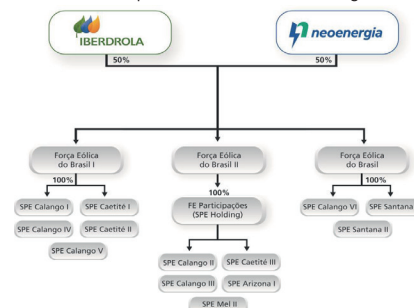

A Administração da Companhia autorizou a conclusão da elaboração destas demonstrações financeiras em 23 de março de 2015, as quais estão expressas em milhares de reais, arredondadas ao milhar mais próximo, exceto quando indicado.

**MEMBROS DA ADMINISTRAÇÃO**

**DIRETORIA EXECUTIVA**

**Diretor de Operações:** Laura Cristina da Fonseca Porto  
**Diretor Financeiro:** Eduardo Capelastegui Saiz  
**Diretor de Desenvolvimento:** José Eduardo Pinheiro Santos Tanure

**Diretora de Controle:** Elvira Baracuchy Cavalcanti Presta

**CONTADORA**

Cristiane Duarte Tavares  
CRC-RJ - 092.950/O-5