

**MENSAGEM DO DIRETOR PRESIDENTE**

Este Relatório da Administração e Demonstrações Financeiras do exercício de 2014 refere-se a um ano histórico para a Companhia Paranaense de Energia (Copel ou Companhia), quando a empresa completou 60 anos de existência e obteve marcas e conquistas relevantes.

A Copel investiu no ano passado mais de R\$ 2,4 bilhões em todas as suas áreas de atuação. O plano de investimentos, o maior de sua história, teve como premissa uma reestruturação que delimitou as áreas de negócios em subsidiárias sob controle da Copel Holding. O lucro líquido no exercício foi de R\$ 1,3 bilhão.

Em reconhecimento à qualidade do serviço prestado, a Copel recebeu os prêmios de melhor distribuidora da América Latina pela Cier — principal entidade do setor no continente —, melhor distribuidora do Brasil na avaliação do cliente segundo a Associação Brasileira de Distribuidores de Energia Elétrica - Abradee, e melhor empresa dentre as grandes distribuidoras, de acordo com a Agência Nacional de Energia - Anel. Também a Fundação Nacional da Qualidade atestou nossa excelência no que se refere ao atendimento aos clientes.

As conquistas da Copel Distribuição foram alcançadas mesmo durante o cenário crítico vivido pelo setor elétrico, graças a um audacioso programa de redução de custos que vem tornando a subsidiária cada vez mais competitiva e eficiente, e que nos deixa confiantes quanto à renovação desta concessão em 2015.

Na distribuição de energia, destacamos as obras de construção e reforma de subestações e modernização da rede elétrica para a Copa do Mundo, que deram plena confiabilidade ao fornecimento de energia durante o evento e conferem melhorias perenes para o sistema elétrico da Região Metropolitana de Curitiba.

Em geração, estão em construção atualmente duas hidrelétricas e 28 centrais eólicas, que somarão 1.068 MW a nosso parque gerador até 2019. Quase metade desta capacidade provém de cinco complexos eólicos instalados no Rio Grande do Norte, três deles com início de operação previsto para o primeiro semestre de 2015. Na transmissão, estão em curso empreendimentos em nove estados que duplicarão nossos ativos neste segmento nos próximos anos.

A diversificação de nossas atividades também alcança o segmento de hidrocarbonetos. Em setembro, a Copel liderou a criação da Paraná Gás Exploração e Produção S.A., que atuará na exploração e produção de gás natural convencional na Bacia do Paraná, na região central do Estado. A prospeção deste insumo marca a estrela da Companhia num segmento estratégico e promissor para os planos de expansão de nosso parque gerador.

Nas telecomunicações, a Copel Telecomunicações quase triplicou sua carteira de clientes em apenas um ano, com serviços de conectividade residencial e corporativa em fibra óptica que já chegaram a 47 cidades paranaenses. Ao final de 2014, alcançamos 22 mil clientes, com um ainda amplo potencial de expansão a partir de um backbone com quase 10 mil quilômetros e cobertura a todos os 399 municípios do Paraná.

Em 2015, pretendemos dar continuidade à expansão da Copel em bases sustentáveis, com especial atenção às fontes renováveis, fundamental para ajudar a suprir com energia limpa o crescimento da demanda brasileira de 6 mil megawatts médios por ano. Também atuaremos com ênfase na geração distribuída.

Ancorada na excelência técnica de seu quadro de empregados, a Copel se mostra preparada para os desafios que atualmente se impõem ao setor elétrico, sendo competitiva, ousada e inovadora sem descuidar da responsabilidade no uso dos recursos naturais, na eficiência de sua gestão econômica e no atendimento às demandas sociais sobre suas atividades.

Curitiba, 20 de março de 2015

**LUIZ FERNANDO LEONE VIANNA**  
Diretor Presidente

**1. PERFIL ORGANIZACIONAL**

Com 60 anos completos em outubro de 2014, a Copel é uma empresa de economia mista, estruturada como Holding, que atua com tecnologia de ponta nas áreas de geração, transmissão, distribuição de energia e telecomunicações. Opera um sistema elétrico com parque gerador próprio de usinas, linhas de transmissão, subestações, linhas e redes de distribuição e um sistema óptico de telecomunicações que atende todas as cidades do Estado do Paraná. Participa também nos setores de saneamento, gás e petróleo.

A seguir, o organograma de participação societária da Copel em 31.12.2014:

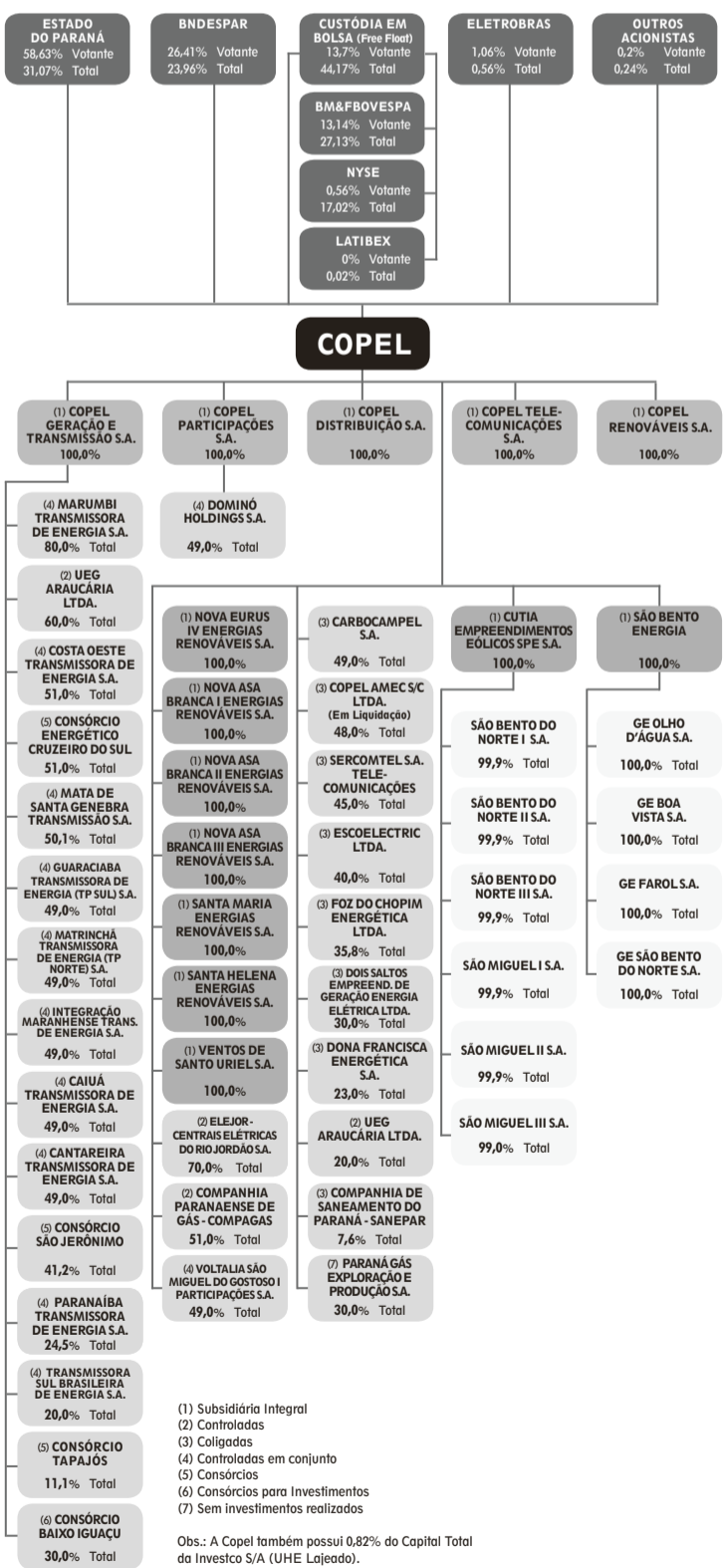

**COMPOSIÇÃO DOS GRUPOS RESPONSÁVEIS PELA GOVERNANÇA**

CONSELHO DE ADMINISTRAÇÃO		CONSELHO FISCAL		DIRETORIA		COMITÊ DE AUDITORIA	
<b>Presidente</b>	FERNANDO XAVIER FERREIRA	<b>Presidente</b>	JOAQUIM ANTONIO GUIMARÃES DE OLIVEIRA PORTES	<b>Diretor Presidente</b>	LUIZ FERNANDO LEONE VIANNA	<b>Presidente</b>	CARLOS HOMERO GIACOMINI
<b>Secretário Executivo</b>	LUIZ FERNANDO LEONE VIANNA	<b>Membros Titulares</b>	GEORGE HERMANN RODOLFO TORMIN	<b>Diretor de Gestão Empresarial</b>	MARCOS DOMAKOSKI	<b>Membros</b>	JOSÉ RICHIA FILHO
<b>Membros</b>	CARLOS HOMERO GIACOMINI MAURICIO BORGES LEMOS JOSÉ RICHIA FILHO MAURO RICARDO MACHADO COSTA MARCO AURÉLIO ROGERI ARMELIN NATALINO DAS NEVES NEY AMILTON CALDAS FERREIRA		JOSÉ TAVARES DA SILVA NETO VAGA EM ABERTO CARLOS EDUARDO PARENTE DE OLIVEIRA ALVES OSNI RISTOW ROBERTO BRUNNER GILMAR MENDES LOURENÇO VAGA EM ABERTO FLAVIO JARCZUN KAC	<b>Diretor de Finanças e de Relações com Investidores</b>	LUIZ EDUARDO DA VEIGA SEBASTIANI		VAGA EM ABERTO
		<b>Membros Suplentes</b>		<b>Diretor de Desenvolvimento de Negócios</b>	JONEL NAZARENO IURK	<b>CONTADORA</b>	NANCY ATENALIA ALVES
				<b>Diretor de Relações Institucionais</b>	CRISTIANO HOTZ		CRNC-PR-041655/O-6
				<b>Diretor Adjunto</b>	PAULO CESAR KRAUSS	<b>Informações sobre este relatório:</b>	Fone: +55 (41) 3222-2027
						<b>Relações com investidores:</b>	ri@copel.com

**1.1 Copel em Números**

Em R\$ mil (exceto quando indicado de outra forma)	2014	2013	variação %
<b>Indicadores Contábeis</b>			
Receita operacional bruta	18.327.840	12.669.159	44,7
Deduções da receita	4.409.323	3.488.945	26,4
Receita operacional líquida	13.918.517	9.180.214	51,6
Custos e despesas operacionais	12.368.558	8.067.627	53,3
Equivalência patrimonial	159.955	113.606	40,8
Resultado das atividades	1.549.959	1.112.587	39,3
EBITDA ou LAJIDA	2.339.857	1.829.396	27,9
Resultado financeiro	147.717	280.311	(47,3)
IRPJ/CSLL	522.016	405.069	28,9
Lucro líquido do exercício	1.335.615	1.101.435	21,3
Patrimônio líquido	13.682.780	12.928.752	5,8
Juros sobre o capital próprio	30.000	180.000	(83,3)
Dividendos	592.523	380.537	55,7
<b>Indicadores Econômico-Financeiros</b>			
Liquidez corrente (índice)	1,3	1,4	(8,0)
Liquidez geral (índice)	1,1	1,2	(3,4)
Margem do EBITDA ou LAJIDA (%)	16,8	19,9	(15,6)
Lucro por ação - R\$ (lucro líquido/quantidade de ações)	4,9	4,0	21,3
Valor patrimonial por ação - R\$ (patrimônio líquido/quantidade de ações)	50,0	47,2	5,8
Dívida sobre o patrimônio líquido (%)	44,2	35,1	26,2
Margem líquida (lucro líquido/receita operacional líquida) (%)	9,6	12,0	(20,0)
Rentabilidade do patrimônio líquido (%) (1)	10,3	8,9	15,9

(1) LL → (PL Inicial)

**Demonstrações Financeiras**

**BALANÇOS PATRIMONIAIS levantados em 31 de dezembro de 2014 e de 2013** em milhares de reais

ATIVO	Controladora		Consolidado	
	31.12.2014	31.12.2013	31.12.2014	31.12.2013
<b>CIRCULANTE</b>				
Caixa e equivalentes de caixa	34.862	10.410	740.131	1.741.632
Títulos e valores mobiliários	152	186	459.115	389.222
Cauções e depósitos vinculados	-	-	13.497	1.976
Clientes	-	-	2.178.816	1.337.628
Dividendos a receber	383.866	381.371	26.332	9.500
Repasso CRC ao Governo do Estado do Paraná	94.579	85.448	94.579	85.448
Ativos financeiros setoriais líquidos	-	-	609.298	-
Contas a receber vinculadas à concessão	-	-	7.430	4.396
Contas a receber vinculadas à prorrogação da concessão	-	-	301.046	352.161
Outros créditos	12.695	3.869	415.818	395.890
Estoques	-	-	150.622	139.278
Imposto de renda e contribuição social	78.912	42.494	105.074	133.158
Outros tributos a recuperar	34	-	96.285	70.013
Despesas antecipadas	1.925	-	20.133	19.982
Partes relacionadas	607.025	523.778	5.218.176	4.680.284
<b>NÃO CIRCULANTE</b>				
<b>Realizável a Longo Prazo</b>				
Títulos e valores mobiliários	-	-	130.210	120.536
Cauções e depósitos vinculados	-	-	56.956	45.371
Clientes	-	-	75.696	132.686
Repasso CRC ao Governo do Estado do Paraná	1.249.529	1.295.106	1.249.529	1.295.106
Depósitos judiciais	273.936	272.115	736.253	675.225
Ativos financeiros setoriais líquidos	-	-	431.846	-
Contas a receber vinculadas à concessão	-	-	4.417.987	3.484.268
Contas a receber vinculadas à prorrogação da concessão	-	-	160.217	365.645
Outros créditos	303	-	85.324	29.435
Imposto de renda e contribuição social	114.195	169.717	128.615	197.659
Imposto de renda e contribuição social diferidos	98.226	91.205	526.046	753.413
Outros tributos a recuperar	-	-	123.481	124.498
Despesas antecipadas	208.334	64.815	137.137	399
Partes relacionadas	1.944.523	1.892.958	8.261.472	7.224.241
<b>Investimentos</b>				
Intangível	3.062	-	2.174.156	2.035.361
<b>TOTAL DO ATIVO</b>	<b>15.027.703</b>	<b>13.984.606</b>	<b>20.399.966</b>	<b>18.431.161</b>
	<b>15.634.728</b>	<b>14.472.384</b>	<b>25.618.142</b>	<b>23.111.445</b>

As notas explicativas - NE são parte integrante das demonstrações financeiras.

**DEMONSTRAÇÕES DE RESULTADOS para os exercícios findos em 31 de dezembro de 2014 e de 2013** em milhares de reais

	Controladora		Consolidado	
	31.12.2014	31.12.2013	31.12.2014	31.12.2013
<b>OPERAÇÕES CONTINUADAS</b>				
<b>RECEITA OPERACIONAL LÍQUIDA</b>	-	-	13.918.517	9.180.214
Custos Operacionais	-	-	(11.165.077)	(7.037.998)
<b>LUCRO OPERACIONAL BRUTO</b>	-	-	2.753.440	2.142.216
Outras Receitas (Despesas) Operacionais	-	-	(120.987)	(95.615)
Despesas com vendas	-	-	(119.639)	(47.772)
Despesas gerais e administrativas	-	-	(20.569)	(28.333)
Outras receitas (despesas), líquidas	-	-	1.116.830	159.955
Resultado da equivalência patrimonial	-	-	1.270.068	1.097.391
<b>LUCRO ANTES DO RESULTADO FINANCEIRO E DOS TRIBUTOS</b>	<b>1.270.068</b>	<b>1.097.391</b>	<b>1.709.914</b>	<b>1.226.193</b>
<b>Resultado Financeiro</b>	<b>202.208</b>	<b>114.524</b>	<b>694.523</b>	<b>652.363</b>
Receitas financeiras	(233.762)	(112.524)	(546.806)	(372.052)
Despesas financeiras	(31.554)	2.000	147.717	280.311
<b>LUCRO OPERACIONAL</b>	<b>1.238.514</b>	<b>1.099.391</b>	<b>1.857.631</b>	<b>1.506.504</b>

**1.2 EBITDA OU LAJIDA**

Consolidado (em R\$ mil)	2014	2013
Lucro líquido atribuído aos acionistas da empresa controladora	1.205.950	1.072.560
Lucro líquido atribuído aos acionistas não controladores	129.665	28.875
IRPJ e CSLL diferidos	(225.853)	(149.451)
Provisão para IRPJ e CSLL	747.869	554.520
Despesas (receitas) financeiras, líquidas	(147.717)	(280.311)
<b>Lajir/Ebit</b>	<b>1.709.914</b>	<b>1.226.193</b>
Depreciação e Amortização	629.943	603.203
<b>Lajida/Ebitda</b>	<b>2.339.857</b>	<b>1.829.396</b>
Receita Operacional Líquida - ROL	13.918.517	9.180.214
Margem do Ebitda% (Ebitda ÷ ROL)	16,8%	19,9%

**1.3 Programa de Investimentos**

O programa de investimentos para 2015 foi aprovado em 11.12.2014 pela 147ª reunião ordinária do CAD. A seguir, os investimentos realizados e os previstos para 2015:

Empresas (em R\$ milhões)	Realizado		Variação % 2014-2013	Previsto 2015
	2014	2013		
Geração e Transmissão	758,4	478,9	58,4	1.042,2
Distribuição	857,7	816,5	5,0	784,7
Telecomunicações	107,5	74,1	45,1	107,7
Holding	5,9	-	-	5,5
Participação em Novos Negócios	739,5	407,1	81,7	536,8
<b>Total</b>	<b>2.469,0</b>	<b>1.776,6</b>	<b>39,0</b>	<b>2.476,9</b>

PASSIVO	Controladora		Consolidado	
	31.12.2014	31.12.2013	31.12.2014	31.12.2013
<b>CIRCULANTE</b>				
Obrigações sociais e trabalhistas	12.793	4.946	252.618	239.865
Partes relacionadas	-	468.317	-	-
Fornecedores	2.087	3.211	1.587.205	1.092.239
Imposto de renda e contribuição social	2.442	-	309.881	297.620
Outras obrigações fiscais	5.597	25.481	137.329	300.731
Empréstimos e financiamentos	349.753	562.801	867.626	957.106
Debêntures	15.447	-	431.491	57.462
Dividendos a pagar	3.824	3.047	19.691	18.713
Benefícios pós-emprego	-	2	37.404	29.983
Encargos do consumidor a recolher	-	-	23.233	37.994
Pesquisa e desenvolvimento e eficiência energética	-	-	175.972	127.860
Contas a pagar vinculadas à concessão - uso do bem público	-	-	54.955	51.481
Outras contas a pagar	2.060	16.432	157.988	137.011
	<b>394.003</b>	<b>1.084.237</b>	<b>4.055.393</b>	<b>3.347.885</b>
<b>NÃO CIRCULANTE</b>				
Fornecedores	-	-	17.625	50.121
Imposto de renda e contribuição social diferidos	-	-	15.218	420.501
Outras obrigações fiscais	820	40	87.129	68.402
Empréstimos e financiamentos	608.663	456.752	2.601.324	2.366.678
Debêntures	995.038	-	2.153.957	1.150.483
Benefícios pós-emprego	8.196	2.169	861.214	937.249
Pesquisa e desenvolvimento e eficiência energética	-	-	159.792	154.721
Contas a pagar vinculadas à concessão - uso do bem público	-	-	436.772	420.293
Outras contas a pagar	-	-	306	233
Provisões para litígios	297.319	277.847	1.546.632	1.266.127
	<b>1.910.036</b>	<b>736.808</b>	<b>7.879.969</b>	<b>6.834.808</b>
<b>PATRIMÔNIO LÍQUIDO</b>				
<b>Atribuído aos acionistas da empresa controladora</b>				
Capital social	6.910.000	6.910.000	6.910.000	6.910.000
Ajustes de avaliação patrimonial	976.964	983.159	976.964	983.159
Reserva legal	685.147	624.849	685.147	624.849
Reserva de retenção de lucros	4.516.825	3.897.833	4.516.825	3.897.833
Dividendo adicional proposto	241.753	235.498	241.753	235.498
	<b>13.330.689</b>	<b>12.651.339</b>	<b>13.330.689&lt;/</b>	