

O REGISTRO NA CVM NÃO IMPLICA QUALQUER APRECIÇÃO SOBRE A COMPANHIA, SENDO OS SEUS ADMINISTRADORES RESPONSÁVEIS PELA VERACIDADE DAS INFORMAÇÕES PRESTADAS.

01.01 - IDENTIFICAÇÃO

1 - CÓDIGO CVM 01791-4	2 - DENOMINAÇÃO SOCIAL MMX MINERAÇÃO E METÁLICOS S.A.	3 - CNPJ 02.762.115/0001-49
4 - NIRE 33300261117		

01.02 - SEDE

1 - ENDEREÇO COMPLETO PRAIA DO FLAMENGO, 66, 10º ANDAR		2 - BAIRRO OU DISTRITO FLAMENGO		
3 - CEP 22210-903	4 - MUNICÍPIO RIO DE JANEIRO			5 - UF RJ
6 - DDD 21	7 - TELEFONE 2555-5500	8 - TELEFONE -	9 - TELEFONE -	10 - TELEX
11 - DDD 21	12 - FAX 2555-5550	13 - FAX 2555-4011	14 - FAX -	
15 - E-MAIL RI@MMX.COM.BR				

01.03 - DIRETOR DE RELAÇÕES COM INVESTIDORES (Endereço para Correspondência com a Companhia)

1 - NOME ROGER ALLAN DOWNEY				
2 - ENDEREÇO COMPLETO PRAIA DO FLAMENGO, 66, 10º ANDAR			3 - BAIRRO OU DISTRITO FLAMENGO	
4 - CEP 22210-903	5 - MUNICÍPIO RIO DE JANEIRO			6 - UF RJ
7 - DDD 21	8 - TELEFONE 2555-5500	9 - TELEFONE -	10 - TELEFONE -	11 - TELEX
12 - DDD 21	13 - FAX 2555-5550	14 - FAX 2555-4011	15 - FAX -	
16 - E-MAIL RI@MMX.COM.BR				

01.04 - REFERÊNCIA / AUDITOR

EXERCÍCIO SOCIAL EM CURSO		TRIMESTRE ATUAL			TRIMESTRE ANTERIOR		
1 - INÍCIO	2 - TÉRMINO	3 - NÚMERO	4 - INÍCIO	5 - TÉRMINO	6 - NÚMERO	7 - INÍCIO	8 - TÉRMINO
01/01/2010	31/12/2010	2	01/04/2010	30/06/2010	1	01/01/2010	31/03/2010
9 - NOME/RAZÃO SOCIAL DO AUDITOR KPMG AUDITORES INDEPENDENTES					10 - CÓDIGO CVM 00418-9		
11 - NOME DO RESPONSÁVEL TÉCNICO VANIA ANDRADE DE SOUZA					12 - CPF DO RESP. TÉCNICO 671.396.717-53		

01.01 - IDENTIFICAÇÃO

1 - CÓDIGO CVM 01791-4	2 - DENOMINAÇÃO SOCIAL MMX MINERAÇÃO E METÁLICOS S.A.	3 - CNPJ 02.762.115/0001-49
---------------------------	--	--------------------------------

01.05 - COMPOSIÇÃO DO CAPITAL SOCIAL

Número de Ações (Mil)	1 - TRIMESTRE ATUAL 30/06/2010	2 - TRIMESTRE ANTERIOR 31/03/2010	3 - IGUAL TRIMESTRE EX. ANTERIOR 30/06/2009
Do Capital Integralizado			
1 - Ordinárias	472.973	472.436	304.867
2 - Preferenciais	0	0	0
3 - Total	472.973	472.436	304.867
Em Tesouraria			
4 - Ordinárias	0	0	0
5 - Preferenciais	0	0	0
6 - Total	0	0	0

01.06 - CARACTERÍSTICAS DA EMPRESA

1 - TIPO DE EMPRESA Empresa Comercial, Industrial e Outras
2 - TIPO DE SITUAÇÃO Operacional
3 - NATUREZA DO CONTROLE ACIONÁRIO Nacional Holding
4 - CÓDIGO ATIVIDADE 3030 - Emp. Adm. Part. - Extração Mineral
5 - ATIVIDADE PRINCIPAL PARTICIPAÇÃO EM OUTRAS SOCIEDADES.
6 - TIPO DE CONSOLIDADO Total
7 - TIPO DO RELATÓRIO DOS AUDITORES Sem Ressalva

01.07 - SOCIEDADES NÃO INCLUÍDAS NAS DEMONSTRAÇÕES FINANCEIRAS CONSOLIDADAS

1 - ITEM	2 - CNPJ	3 - DENOMINAÇÃO SOCIAL
----------	----------	------------------------

01.08 - PROVENTOS EM DINHEIRO DELIBERADOS E/OU PAGOS DURANTE E APÓS O TRIMESTRE

1 - ITEM	2 - EVENTO	3 - APROVAÇÃO	4 - PROVENTO	5 - INÍCIO PGTO.	6 - ESPÉCIE E CLASSE DE AÇÃO	7 - VALOR DO PROVENTO P/ AÇÃO
----------	------------	---------------	--------------	------------------	------------------------------	-------------------------------

01.01 - IDENTIFICAÇÃO

1 - CÓDIGO CVM 01791-4	2 - DENOMINAÇÃO SOCIAL MMX MINERAÇÃO E METÁLICOS S.A.	3 - CNPJ 02.762.115/0001-49
---------------------------	--	--------------------------------

01.09 - CAPITAL SOCIAL SUBSCRITO E ALTERAÇÕES NO EXERCÍCIO SOCIAL EM CURSO

1- ITEM	2 - DATA DA ALTERAÇÃO	3 - VALOR DO CAPITAL SOCIAL (Reais Mil)	4 - VALOR DA ALTERAÇÃO (Reais Mil)	5 - ORIGEM DA ALTERAÇÃO	7 - QUANTIDADE DE AÇÕES EMITIDAS (Mil)	8 - PREÇO DA AÇÃO NA EMISSÃO (Reais)
01	05/05/2010	1.994.625	3.902	Subscrição Pública	537	7,2600000000

01.10 - DIRETOR DE RELAÇÕES COM INVESTIDORES

1 - DATA 12/08/2010	2 - ASSINATURA
------------------------	----------------

01.01 - IDENTIFICAÇÃO

1 - CÓDIGO CVM	2 - DENOMINAÇÃO SOCIAL	3 - CNPJ
01791-4	MMX MINERAÇÃO E METÁLICOS S.A.	02.762.115/0001-49

02.01 - BALANÇO PATRIMONIAL ATIVO (Reais Mil)

1 - CÓDIGO	2 - DESCRIÇÃO	3 - 30/06/2010	4 - 31/03/2010
1	Ativo Total	1.414.380	1.506.821
1.01	Ativo Circulante	655.170	1.011.178
1.01.01	Disponibilidades	624.712	981.728
1.01.01.01	Caixa e Bancos	62	174
1.01.01.02	Aplicações Financeiras	624.650	981.554
1.01.02	Créditos	30.458	29.450
1.01.02.01	Clientes	0	0
1.01.02.02	Créditos Diversos	30.458	29.450
1.01.02.02.02	Depósito Vinculado	503	500
1.01.02.02.03	Adiantamentos Diversos	1.230	1.314
1.01.02.02.04	Impostos a Recuperar	28.486	27.315
1.01.02.02.07	Despesas Antecipadas	168	295
1.01.02.02.08	Outros Créditos	71	26
1.01.03	Estoques	0	0
1.01.04	Outros	0	0
1.02	Ativo Não Circulante	759.210	495.643
1.02.01	Ativo Realizável a Longo Prazo	152.434	147.450
1.02.01.01	Créditos Diversos	18.221	18.095
1.02.01.01.01	Impostos a Recuperar	18.221	18.095
1.02.01.02	Créditos com Pessoas Ligadas	12.211	7.339
1.02.01.02.01	Com Coligadas e Equiparadas	0	0
1.02.01.02.02	Com Controladas	12.211	7.339
1.02.01.02.03	Com Outras Pessoas Ligadas	0	0
1.02.01.03	Outros	122.002	122.016
1.02.01.03.01	Despesas Antecipadas	58	72
1.02.01.03.02	Depósitos Judiciais	8	8
1.02.01.03.03	Investimentos Temporários - Debêntures	112.394	112.394
1.02.01.03.04	Ativo Disponível para Venda	9.542	9.542
1.02.02	Ativo Permanente	606.776	348.193
1.02.02.01	Investimentos	596.936	337.850
1.02.02.01.01	Participações Coligadas/Equiparadas	0	0
1.02.02.01.02	Participações Coligadas/Equiparadas-Ágio	0	0
1.02.02.01.03	Participações em Controladas	577.700	318.614
1.02.02.01.04	Participações em Controladas - Ágio	0	0
1.02.02.01.05	Outros Investimentos	19.236	19.236
1.02.02.02	Imobilizado	9.840	10.343
1.02.02.02.01	Edifícios e Benfeitorias	3.117	3.154
1.02.02.02.02	Móveis e Utensílios	1.657	1.712
1.02.02.02.03	Máquinas e Equipamentos	66	68
1.02.02.02.05	Equipamentos de Informática	1.087	1.171
1.02.02.02.06	Programas de Tecnologia de Informação	3.879	4.204
1.02.02.02.08	Adiant. para Formação de Imobilizado	34	34
1.02.02.03	Intangível	0	0
1.02.02.03.02	Direitos Minerários e Concessão	600	600
1.02.02.03.03	Provisão para Perda de Investimento	(600)	(600)

01.01 - IDENTIFICAÇÃO

1 - CÓDIGO CVM 01791-4	2 - DENOMINAÇÃO SOCIAL MMX MINERAÇÃO E METÁLICOS S.A.	3 - CNPJ 02.762.115/0001-49
---------------------------	--	--------------------------------

02.01 - BALANÇO PATRIMONIAL ATIVO (Reais Mil)

1 - CÓDIGO	2 - DESCRIÇÃO	3 -30/06/2010	4 -31/03/2010
1.02.02.04	Diferido	0	0

01.01 - IDENTIFICAÇÃO

1 - CÓDIGO CVM	2 - DENOMINAÇÃO SOCIAL	3 - CNPJ
01791-4	MMX MINERAÇÃO E METÁLICOS S.A.	02.762.115/0001-49

02.02 - BALANÇO PATRIMONIAL PASSIVO (Reais Mil)

1 - CÓDIGO	2 - DESCRIÇÃO	3 - 30/06/2010	4 - 31/03/2010
2	Passivo Total	1.414.380	1.506.821
2.01	Passivo Circulante	33.105	102.755
2.01.01	Empréstimos e Financiamentos	912	3.364
2.01.02	Debêntures	0	0
2.01.03	Fornecedores	3.519	4.035
2.01.04	Impostos, Taxas e Contribuições	4.628	5.543
2.01.05	Dividendos a Pagar	0	0
2.01.06	Provisões	5.382	2.688
2.01.06.01	Salários e Remunerações	345	348
2.01.06.02	Provisão para Passivo a Descoberto	5.037	2.340
2.01.07	Dívidas com Pessoas Ligadas	16.761	85.459
2.01.07.01	Com Controladas	13.412	84.320
2.01.07.02	Com Outras Pessoas Ligadas	3.349	1.139
2.01.08	Outros	1.903	1.666
2.01.08.01	Outras Obrigações	1.903	1.666
2.02	Passivo Não Circulante	584.955	570.462
2.02.01	Passivo Exigível a Longo Prazo	584.955	570.462
2.02.01.01	Empréstimos e Financiamentos	6.080	3.787
2.02.01.02	Debêntures	578.875	566.675
2.02.01.02.01	Debêntures	100.610	101.561
2.02.01.02.02	Debêntures Partes Relacionadas	478.265	465.114
2.02.01.03	Provisões	0	0
2.02.01.04	Dívidas com Pessoas Ligadas	0	0
2.02.01.05	Adiantamento para Futuro Aumento Capital	0	0
2.02.01.06	Outros	0	0
2.03	Resultados de Exercícios Futuros	0	0
2.05	Patrimônio Líquido	796.320	833.604
2.05.01	Capital Social Realizado	1.974.827	1.970.925
2.05.01.01	Capital Social	1.994.625	1.990.723
2.05.01.02	Custo com Emissão de Ações	(19.798)	(19.798)
2.05.02	Reservas de Capital	17.404	15.215
2.05.02.01	Opções de Ações Outorgadas Reconhecidas	15.585	15.215
2.05.02.02	Ágio na Emissão de Ações	1.819	0
2.05.03	Reservas de Reavaliação	0	0
2.05.03.01	Ativos Próprios	0	0
2.05.03.02	Controladas/Coligadas e Equiparadas	0	0
2.05.04	Reservas de Lucro	0	0
2.05.04.01	Legal	0	0
2.05.04.02	Estatutária	0	0
2.05.04.03	Para Contingências	0	0
2.05.04.04	De Lucros a Realizar	0	0
2.05.04.05	Retenção de Lucros	0	0
2.05.04.06	Especial p/ Dividendos Não Distribuídos	0	0
2.05.04.07	Outras Reservas de Lucro	0	0
2.05.05	Ajustes de Avaliação Patrimonial	(1.863)	(508)

01.01 - IDENTIFICAÇÃO

1 - CÓDIGO CVM	2 - DENOMINAÇÃO SOCIAL	3 - CNPJ
01791-4	MMX MINERAÇÃO E METÁLICOS S.A.	02.762.115/0001-49

02.02 - BALANÇO PATRIMONIAL PASSIVO (Reais Mil)

1 - CÓDIGO	2 - DESCRIÇÃO	3 -30/06/2010	4 -31/03/2010
2.05.05.01	Ajustes de Títulos e Valores Mobiliários	0	0
2.05.05.02	Ajustes Acumulados de Conversão	(1.863)	(508)
2.05.05.03	Ajustes de Combinação de Negócios	0	0
2.05.06	Lucros/Prejuízos Acumulados	(1.194.048)	(1.152.028)
2.05.07	Adiantamento para Futuro Aumento Capital	0	0

01.01 - IDENTIFICAÇÃO

1 - CÓDIGO CVM 01791-4	2 - DENOMINAÇÃO SOCIAL MMX MINERAÇÃO E METÁLICOS S.A.	3 - CNPJ 02.762.115/0001-49
---------------------------	--	--------------------------------

03.01 - DEMONSTRAÇÃO DO RESULTADO (Reais Mil)

1 - CÓDIGO	2 - DESCRIÇÃO	3 - 01/04/2010 a 30/06/2010	4 - 01/01/2010 a 30/06/2010	5 - 01/04/2009 a 30/06/2009	6 - 01/01/2009 a 30/06/2009
3.01	Receita Bruta de Vendas e/ou Serviços	0	0	0	0
3.02	Deduções da Receita Bruta	0	0	0	0
3.03	Receita Líquida de Vendas e/ou Serviços	0	0	0	0
3.04	Custo de Bens e/ou Serviços Vendidos	0	0	0	0
3.05	Resultado Bruto	0	0	0	0
3.06	Despesas/Receitas Operacionais	(42.020)	(123.052)	27.033	(118.266)
3.06.01	Com Vendas	0	0	0	0
3.06.02	Gerais e Administrativas	(7.947)	(12.380)	(9.634)	(16.415)
3.06.02.01	Gerais e Administrativas	(7.577)	(11.645)	(8.993)	(14.122)
3.06.02.02	Despesas com Opção de Ações Outorgadas	(370)	(735)	(641)	(2.293)
3.06.03	Financeiras	(3.119)	(20.812)	8.640	21.764
3.06.03.01	Receitas Financeiras	16.574	23.287	8.572	22.498
3.06.03.01.01	Receitas Financieras	16.574	23.287	8.572	22.498
3.06.03.02	Despesas Financeiras	(19.693)	(44.099)	68	(734)
3.06.03.02.01	Despesas Financeiras	(19.693)	(44.099)	68	(734)
3.06.04	Outras Receitas Operacionais	0	0	353	5.827
3.06.05	Outras Despesas Operacionais	(2.864)	(5.233)	36.068	(115.505)
3.06.05.01	Provisão para Passivo a Descoberto	(2.485)	(4.825)	36.068	(115.505)
3.06.05.03	Outras Despesas Operacionais	(379)	(408)	0	0
3.06.06	Resultado da Equivalência Patrimonial	(28.090)	(84.627)	(8.394)	(13.937)
3.07	Resultado Operacional	(42.020)	(123.052)	27.033	(118.266)
3.08	Resultado Não Operacional	0	0	0	0
3.08.01	Receitas	0	0	0	0
3.08.02	Despesas	0	0	0	0
3.09	Resultado Antes Tributação/Participações	(42.020)	(123.052)	27.033	(118.266)

01.01 - IDENTIFICAÇÃO

1 - CÓDIGO CVM 01791-4	2 - DENOMINAÇÃO SOCIAL MMX MINERAÇÃO E METÁLICOS S.A.	3 - CNPJ 02.762.115/0001-49
---------------------------	--	--------------------------------

03.01 - DEMONSTRAÇÃO DO RESULTADO (Reais Mil)

1 - CÓDIGO	2 - DESCRIÇÃO	3 - 01/04/2010 a 30/06/2010	4 - 01/01/2010 a 30/06/2010	5 - 01/04/2009 a 30/06/2009	6 - 01/01/2009 a 30/06/2009
3.10	Provisão para IR e Contribuição Social	0	0	(448)	(3.456)
3.11	IR Diferido	0	0	0	0
3.12	Participações/Contribuições Estatutárias	0	0	0	0
3.12.01	Participações	0	0	0	0
3.12.02	Contribuições	0	0	0	0
3.13	Reversão dos Juros sobre Capital Próprio	0	0	0	0
3.15	Lucro/Prejuízo do Período	(42.020)	(123.052)	26.585	(121.722)
	NÚMERO AÇÕES, EX-TESOURARIA (Mil)	472.973	472.973	304.867	304.867
	LUCRO POR AÇÃO (Reais)			0,08720	
	PREJUÍZO POR AÇÃO (Reais)	(0,08884)	(0,26017)		(0,39926)

01.01 - IDENTIFICAÇÃO

1 - CÓDIGO CVM 01791-4	2 - DENOMINAÇÃO SOCIAL MMX MINERAÇÃO E METÁLICOS S.A.	3 - CNPJ 02.762.115/0001-49
---------------------------	--	--------------------------------

04.01 - DEMONSTRAÇÃO DO FLUXO DE CAIXA - METODO INDIRETO (Reais Mil)

1 - CÓDIGO	2 - DESCRIÇÃO	3 - 01/04/2010 a 30/06/2010	4 - 01/01/2010 a 30/06/2010	5 - 01/04/2009 a 30/06/2009	6 - 01/01/2009 a 30/06/2009
4.01	Caixa Líquido Atividades Operacionais	927	4.953	(6.859)	(5.877)
4.01.01	Caixa Gerado nas Operações	14.910	18.051	(6.064)	(3.096)
4.01.01.01	Lucro Líquido (prejuízo) do exercício	(42.020)	(123.052)	26.585	(121.722)
4.01.01.02	Aumento de opções de ações outorgadas	370	735	1.807	2.293
4.01.01.03	Depreciação e Amortização	741	1.276	519	1.033
4.01.01.04	Custo Residual Ativo Permanente Baixado	0	0	124	135
4.01.01.05	Resultado de Equivalência Patrimonial	28.090	84.627	8.394	13.937
4.01.01.06	Rev./Provisão para Passivo a Descoberto	2.485	4.825	(36.068)	116.344
4.01.01.07	Varição Monetária e Juros	25.244	49.640	(7.523)	(15.214)
4.01.01.08	Baixa de Investimento	0	0	98	98
4.01.02	Variações nos Ativos e Passivos	(13.983)	(13.098)	(795)	(2.781)
4.01.02.01	Redução (Aumento) em Adiantamentos	73	(72)	285	1.537
4.01.02.02	Redução (Aumento) em Depósito Vinculado	7	7	(1)	4.522
4.01.02.03	Redução (Aumento) em outros Créditos	(45)	103	43	4.822
4.01.02.04	Aumento em Impostos a Recuperar	(3.624)	(4.001)	(3.460)	(4.818)
4.01.02.05	Aumento (Redução) em Fornecedores	(505)	593	623	(3.705)
4.01.02.06	Aumento em Imp. e Contribuições Recolher	1.176	2.971	842	5.019
4.01.02.07	Aumento (Redução) em Outras Obrigações	234	501	873	(10.158)
4.01.02.08	Partes Relacionadas	(2.660)	491	0	0
4.01.02.09	Juros Pagos	(8.576)	(13.717)	0	0
4.01.02.10	Redução(Aumento) em Despesas Antecipadas	(60)	132	0	0
4.01.02.11	Redução em Salários e Remunerações	(3)	(85)	0	0
4.01.02.12	Aumento em Ativo Disponível para Venda	0	(21)	0	0
4.01.03	Outros	0	0	0	0
4.02	Caixa Líquido Atividades de Investimento	(286.533)	(340.629)	(147.267)	(171.543)

01.01 - IDENTIFICAÇÃO

1 - CÓDIGO CVM 01791-4	2 - DENOMINAÇÃO SOCIAL MMX MINERAÇÃO E METÁLICOS S.A.	3 - CNPJ 02.762.115/0001-49
---------------------------	--	--------------------------------

04.01 - DEMONSTRAÇÃO DO FLUXO DE CAIXA - METODO INDIRETO (Reais Mil)

1 - CÓDIGO	2 - DESCRIÇÃO	3 - 01/04/2010 a 30/06/2010	4 - 01/01/2010 a 30/06/2010	5 - 01/04/2009 a 30/06/2009	6 - 01/04/2009 a 30/06/2009	7 - 01/04/2009 a 30/06/2009
4.02.01	Partes Relacionadas - Concedidos	0	0	(99.520)	(181.830)	
4.02.02	Partes Relacionadas - Liquidado	0	0	53.419	118.473	
4.02.03	Adiant. para futuro aumento de capital	(288.315)	(342.276)	(101.128)	(107.808)	
4.02.04	Aquisição de Bens do Imobilizado	(37)	(172)	(38)	(378)	
4.02.05	Agio na Emissão de Ações	1.819	1.819	0	0	
4.03	Caixa Líquido Atividades Financiamento	(71.410)	944.390	346.772	355.380	
4.03.01	Aumento de Capital Líquido	3.902	1.218.591	0	0	
4.03.02	Empréstimos Obtidos	0	0	3.383	16.405	
4.03.03	Empréstimos Liquidados	(180)	(191.654)	(13.765)	(18.179)	
4.03.04	Debêntures	0	0	357.154	357.154	
4.03.05	Débitos com Pessoas Ligadas - Obtido	36.631	55.966	0	0	
4.03.06	Créditos com Pessoas Ligadas - Liquidado	(111.763)	(118.714)	0	0	
4.03.07	Custo com Emissão de Ações	0	(19.799)	0	0	
4.04	Variação Cambial s/ Caixa e Equivalentes	0	0	0	0	
4.05	Aumento(Redução) de Caixa e Equivalentes	(357.016)	608.714	192.646	177.960	
4.05.01	Saldo Inicial de Caixa e Equivalentes	981.728	15.998	1.473	16.159	
4.05.02	Saldo Final de Caixa e Equivalentes	624.712	624.712	194.119	194.119	

01.01 - IDENTIFICAÇÃO

1 - CÓDIGO CVM	2 - DENOMINAÇÃO SOCIAL	3 - CNPJ
01791-4	MMX MINERAÇÃO E METÁLICOS S.A.	02.762.115/0001-49

05.01 - DEMONSTRAÇÃO DAS MUTAÇÕES DO PATRIMÔNIO LÍQUIDO DE 01/04/2010 a 30/06/2010 (Reais Mil)

1 - CÓDIGO	2 - DESCRIÇÃO	3 - CAPITAL SOCIAL	4 - RESERVAS DE CAPITAL	5 - RESERVAS DE REAVALIAÇÃO	6 - RESERVAS DE LUCRO	7 - LUCROS/ PREJUÍZOS ACUMULADOS	8 - AJUSTES DE AVALIAÇÃO PATRIMONIAL	9 - TOTAL PATRIMÔNIO LÍQUIDO
5.01	Saldo Inicial	1.970.925	15.215	0	0	(1.152.028)	(508)	833.604
5.02	Ajustes de Exercícios Anteriores	0	0	0	0	0	0	0
5.03	Saldo Ajustado	1.970.925	15.215	0	0	(1.152.028)	(508)	833.604
5.04	Lucro / Prejuízo do Período	0	0	0	0	(42.020)	0	(42.020)
5.05	Destinações	0	0	0	0	0	0	0
5.05.01	Dividendos	0	0	0	0	0	0	0
5.05.02	Juros sobre Capital Próprio	0	0	0	0	0	0	0
5.05.03	Outras Destinações	0	0	0	0	0	0	0
5.06	Realização de Reservas de Lucros	0	0	0	0	0	0	0
5.07	Ajustes de Avaliação Patrimonial	0	0	0	0	0	(1.355)	(1.355)
5.07.01	Ajustes de Títulos e Valores Mobiliários	0	0	0	0	0	0	0
5.07.02	Ajustes Acumulados de Conversão	0	0	0	0	0	(1.355)	(1.355)
5.07.03	Ajustes de Combinação de Negócios	0	0	0	0	0	0	0
5.08	Aumento/Redução do Capital Social	3.902	0	0	0	0	0	3.902
5.09	Constituição/Realização Reservas Capital	0	370	0	0	0	0	370
5.10	Ações em Tesouraria	0	0	0	0	0	0	0
5.11	Outras Transações de Capital	0	0	0	0	0	0	0
5.12	Outros	0	1.819	0	0	0	0	1.819
5.12.01	Ágio na emissão de ações	0	1.819	0	0	0	0	1.819
5.13	Saldo Final	1.974.827	17.404	0	0	(1.194.048)	(1.863)	796.320

01.01 - IDENTIFICAÇÃO

1 - CÓDIGO CVM 01791-4	2 - DENOMINAÇÃO SOCIAL MMX MINERAÇÃO E METÁLICOS S.A.	3 - CNPJ 02.762.115/0001-49
---------------------------	--	--------------------------------

05.02 - DEMONSTRAÇÃO DAS MUTAÇÕES DO PATRIMÔNIO LÍQUIDO DE 01/01/2010 a 30/06/2010 (Reais Mil)

1 - CÓDIGO	2 - DESCRIÇÃO	3 - CAPITAL SOCIAL	4 - RESERVAS DE CAPITAL	5 - RESERVAS DE REAValiaÇÃO	6 - RESERVAS DE LUCRO	7 - LUCROS/ PREJUÍZOS ACUMULADOS	8 - AJUSTES DE AVALIAÇÃO PATRIMONIAL	9 - TOTAL PATRIMÔNIO LÍQUIDO
5.01	Saldo Inicial	776.035	14.850	0	0	(1.070.996)	228	(279.883)
5.02	Ajustes de Exercícios Anteriores	0	0	0	0	0	0	0
5.03	Saldo Ajustado	776.035	14.850	0	0	(1.070.996)	228	(279.883)
5.04	Lucro / Prejuízo do Período	0	0	0	0	(123.052)	0	(123.052)
5.05	Destinações	0	0	0	0	0	0	0
5.05.01	Dividendos	0	0	0	0	0	0	0
5.05.02	Juros sobre Capital Próprio	0	0	0	0	0	0	0
5.05.03	Outras Destinações	0	0	0	0	0	0	0
5.06	Realização de Reservas de Lucros	0	0	0	0	0	0	0
5.07	Ajustes de Avaliação Patrimonial	0	0	0	0	0	(2.091)	(2.091)
5.07.01	Ajustes de Títulos e Valores Mobiliários	0	0	0	0	0	0	0
5.07.02	Ajustes Acumulados de Conversão	0	0	0	0	0	(2.091)	(2.091)
5.07.03	Ajustes de Combinação de Negócios	0	0	0	0	0	0	0
5.08	Aumento/Redução do Capital Social	1.218.591	0	0	0	0	0	1.218.591
5.09	Constituição/Realização Reservas Capital	0	735	0	0	0	0	735
5.10	Ações em Tesouraria	0	0	0	0	0	0	0
5.11	Outras Transações de Capital	0	0	0	0	0	0	0
5.12	Outros	(19.799)	1.819	0	0	0	0	(17.980)
5.12.01	(-) Custo na Emissão de Ações	(19.799)	0	0	0	0	0	(19.799)
5.12.02	Ágio na emissão de ações	0	1.819	0	0	0	0	1.819
5.13	Saldo Final	1.974.827	17.404	0	0	(1.194.048)	(1.863)	796.320

01.01 - IDENTIFICAÇÃO

1 - CÓDIGO CVM	2 - DENOMINAÇÃO SOCIAL	3 - CNPJ
01791-4	MMX MINERAÇÃO E METÁLICOS S.A.	02.762.115/0001-49

08.01 - BALANÇO PATRIMONIAL ATIVO CONSOLIDADO (Reais Mil)

1 - CÓDIGO	2 - DESCRIÇÃO	3 - 30/06/2010	4 - 31/03/2010
1	Ativo Total	2.743.935	2.695.828
1.01	Ativo Circulante	1.331.776	1.311.340
1.01.01	Disponibilidades	971.405	1.015.924
1.01.01.01	Caixa e Bancos	73.228	29.584
1.01.01.02	Aplicações Financeiras	898.177	986.340
1.01.02	Créditos	298.475	240.974
1.01.02.01	Clientes	118.706	60.759
1.01.02.02	Créditos Diversos	179.769	180.215
1.01.02.02.01	Depósito Vinculado	503	500
1.01.02.02.02	Adiantamentos Diversos	8.587	8.442
1.01.02.02.03	Impostos a Recuperar	61.903	60.451
1.01.02.02.04	Despesas Antecipadas	245	320
1.01.02.02.05	Com Teceiros	0	0
1.01.02.02.06	Ativo Disponível para Venda	92.512	90.282
1.01.02.02.07	Imp. Renda e Contrib. Social Diferidos	3.283	3.490
1.01.02.02.08	Outros Contas a Receber	12.512	13.447
1.01.02.02.09	Outros Créditos	224	3.283
1.01.03	Estoques	61.896	54.442
1.01.04	Outros	0	0
1.02	Ativo Não Circulante	1.412.159	1.384.488
1.02.01	Ativo Realizável a Longo Prazo	200.951	200.534
1.02.01.01	Créditos Diversos	77.210	76.693
1.02.01.01.01	Impostos a Recuperar	47.443	46.843
1.02.01.01.02	Com Terceiros	3.751	3.089
1.02.01.01.03	Estoque	18.652	18.903
1.02.01.01.04	Imp. Renda e Contrib. Social Diferidos	7.364	7.858
1.02.01.02	Créditos com Pessoas Ligadas	978	979
1.02.01.02.01	Com Coligadas e Equiparadas	0	0
1.02.01.02.02	Com Controladas	0	0
1.02.01.02.03	Com Outras Pessoas Ligadas	978	979
1.02.01.03	Outros	122.763	122.862
1.02.01.03.01	Despesas Antecipadas	112	127
1.02.01.03.02	Depósitos Judiciais	715	799
1.02.01.03.03	Investimentos Temporários - Debêntures	112.394	112.394
1.02.01.03.04	Ativo Disponível para Venda	9.542	9.542
1.02.02	Ativo Permanente	1.211.208	1.183.954
1.02.02.01	Investimentos	23.184	23.129
1.02.02.01.01	Participações Coligadas/Equiparadas	0	0
1.02.02.01.02	Participações em Controladas	3.948	3.893
1.02.02.01.03	Outros Investimentos	19.236	19.236
1.02.02.02	Imobilizado	191.104	186.505
1.02.02.02.01	Edifícios e Benfeitorias	4.364	4.412
1.02.02.02.02	Móveis e Utensílios	3.401	3.392
1.02.02.02.03	Máquinas e Equipamentos	131.618	119.728
1.02.02.02.04	Veículos	1.403	3.037

01.01 - IDENTIFICAÇÃO

1 - CÓDIGO CVM 01791-4	2 - DENOMINAÇÃO SOCIAL MMX MINERAÇÃO E METÁLICOS S.A.	3 - CNPJ 02.762.115/0001-49
---------------------------	--	--------------------------------

08.01 - BALANÇO PATRIMONIAL ATIVO CONSOLIDADO (Reais Mil)

1 - CÓDIGO	2 - DESCRIÇÃO	3 - 30/06/2010	4 - 31/03/2010
1.02.02.02.05	Equipamentos de Informática	2.209	2.310
1.02.02.02.06	Programas de Tecnologia de Informação	4.501	4.780
1.02.02.02.07	Terrenos	5.989	5.989
1.02.02.02.08	Adiant. para Formação de Imobilizado	2.272	1.082
1.02.02.02.09	Obras em Andamento	35.347	41.775
1.02.02.03	Intangível	976.244	953.026
1.02.02.03.01	Ágio na Aquisição de Controladas	532.105	528.783
1.02.02.03.02	Direitos Minerários e Concessão	438.171	417.094
1.02.02.03.03	Provisão para Perda de Investimento	(600)	(600)
1.02.02.03.04	Custo para Retirada de Ativos	6.568	7.749
1.02.02.04	Diferido	20.676	21.294
1.02.02.04.01	Despesas Pré Operacionais	19.833	20.451
1.02.02.04.02	Resultados Financeiros Pré Operacionais	843	843

01.01 - IDENTIFICAÇÃO

1 - CÓDIGO CVM	2 - DENOMINAÇÃO SOCIAL	3 - CNPJ
01791-4	MMX MINERAÇÃO E METÁLICOS S.A.	02.762.115/0001-49

08.02 - BALANÇO PATRIMONIAL PASSIVO CONSOLIDADO (Reais Mil)

1 - CÓDIGO	2 - DESCRIÇÃO	3 - 30/06/2010	4 - 31/03/2010
2	Passivo Total	2.743.935	2.695.828
2.01	Passivo Circulante	689.365	959.459
2.01.01	Empréstimos e Financiamentos	399.133	729.957
2.01.01.01	Empréstimos e Financiamentos	208.785	411.264
2.01.01.02	Adiantamento para Contrato de Câmbio	190.348	318.693
2.01.02	Debêntures	0	0
2.01.03	Fornecedores	84.047	66.083
2.01.04	Impostos, Taxas e Contribuições	56.940	34.466
2.01.05	Dividendos a Pagar	0	0
2.01.06	Provisões	12.037	13.740
2.01.06.01	Salários e Remunerações	1.095	2.106
2.01.06.03	Imp. Renda e Contrib. Social Diferidos	10.942	11.634
2.01.07	Dívidas com Pessoas Ligadas	3.642	1.214
2.01.07.01	Outras Pessoas Ligadas	3.642	1.214
2.01.08	Outros	133.566	113.999
2.01.08.01	Obrig. Aquisição de Investimentos	110.414	88.588
2.01.08.03	Obrig. com Terceiros	381	375
2.01.08.04	Outras Obrigações	22.771	25.036
2.02	Passivo Não Circulante	1.366.723	993.702
2.02.01	Passivo Exigível a Longo Prazo	1.366.723	993.702
2.02.01.01	Empréstimos e Financiamentos	656.212	298.881
2.02.01.02	Debêntures	578.875	566.675
2.02.01.02.01	Debêntures	100.610	101.561
2.02.01.02.02	Debêntures Partes Relacionadas	478.265	465.114
2.02.01.03	Provisões	0	0
2.02.01.04	Dívidas com Pessoas Ligadas	0	0
2.02.01.05	Adiantamento para Futuro Aumento Capital	0	0
2.02.01.06	Outros	131.636	128.146
2.02.01.06.01	Obrig. Aquisição de Investimentos	93.467	85.397
2.02.01.06.03	Provisões para Contingências	210	172
2.02.01.06.04	Impostos e Contribuições a Recolher	1.335	1.374
2.02.01.06.05	Obrigações Ligadas a Retirada de Ativos	8.609	9.534
2.02.01.06.06	Imp. Renda e Contrib. Social Diferidos	24.548	26.193
2.02.01.06.07	Outras Obrigações	3.467	5.476
2.03	Resultados de Exercícios Futuros	0	0
2.04	Part. de Acionistas Não Controladores	(108.473)	(90.937)
2.05	Patrimônio Líquido	796.320	833.604
2.05.01	Capital Social Realizado	1.974.827	1.970.925
2.05.01.01	Capital Social	1.994.625	1.990.723
2.05.01.02	Custo de Emissão de Ações	(19.798)	(19.798)
2.05.02	Reservas de Capital	17.404	15.215
2.05.02.01	Opções de Ações Outorgadas Reconhecidas	15.585	15.215
2.05.02.02	ágio na Emissão de Ações	1.819	0
2.05.03	Reservas de Reavaliação	0	0
2.05.03.01	Ativos Próprios	0	0

01.01 - IDENTIFICAÇÃO

1 - CÓDIGO CVM	2 - DENOMINAÇÃO SOCIAL	3 - CNPJ
01791-4	MMX MINERAÇÃO E METÁLICOS S.A.	02.762.115/0001-49

08.02 - BALANÇO PATRIMONIAL PASSIVO CONSOLIDADO (Reais Mil)

1 - CÓDIGO	2 - DESCRIÇÃO	3 -30/06/2010	4 -31/03/2010
2.05.03.02	Controladas/Coligadas e Equiparadas	0	0
2.05.04	Reservas de Lucro	0	0
2.05.04.01	Legal	0	0
2.05.04.02	Estatutária	0	0
2.05.04.03	Para Contingências	0	0
2.05.04.04	De Lucros a Realizar	0	0
2.05.04.05	Retenção de Lucros	0	0
2.05.04.06	Especial p/ Dividendos Não Distribuídos	0	0
2.05.04.07	Outras Reservas de Lucro	0	0
2.05.05	Ajustes de Avaliação Patrimonial	(1.863)	(508)
2.05.05.01	Ajustes de Títulos e Valores Mobiliários	0	0
2.05.05.02	Ajustes Acumulados de Conversão	(1.863)	(508)
2.05.05.03	Ajustes de Combinação de Negócios	0	0
2.05.06	Lucros/Prejuízos Acumulados	(1.194.048)	(1.152.028)
2.05.07	Adiantamento para Futuro Aumento Capital	0	0

01.01 - IDENTIFICAÇÃO

1 - CÓDIGO CVM	2 - DENOMINAÇÃO SOCIAL	3 - CNPJ
01791-4	MMX MINERAÇÃO E METÁLICOS S.A.	02.762.115/0001-49

09.01 - DEMONSTRAÇÃO DO RESULTADO CONSOLIDADO (Reais Mil)

1 - CÓDIGO	2 - DESCRIÇÃO	3 - 01/04/2010 a 30/06/2010	4 - 01/01/2010 a 30/06/2010	5 - 01/04/2009 a 30/06/2009	6 - 01/01/2009 a 30/06/2009
3.01	Receita Bruta de Vendas e/ou Serviços	204.930	326.404	48.363	140.435
3.01.01	Venda de Minério - Mercado Interno	130.781	170.516	22.227	48.730
3.01.02	Venda de Minério - Mercado Externo	74.149	139.550	25.594	42.261
3.01.04	Venda de Gusa - Mercado Externo	0	16.338	0	47.780
3.01.05	Serviços Prestados	0	0	520	1.509
3.01.06	Outras Receitas de Venda	0	0	22	155
3.02	Deduções da Receita Bruta	(16.448)	(21.316)	(6.143)	(11.324)
3.02.01	Impostos Sobre Vendas - Minério MI	(16.448)	(21.316)	(6.143)	(11.324)
3.02.02	Impostos Sobre Vendas - Minério ME	0	0	0	0
3.03	Receita Líquida de Vendas e/ou Serviços	188.482	305.088	42.220	129.111
3.04	Custo de Bens e/ou Serviços Vendidos	(70.395)	(138.550)	(28.009)	(128.335)
3.04.01	Custo Sobre Produtos Vendidos	(70.395)	(138.550)	(27.574)	(127.548)
3.04.02	Custo Sobre Serviços Prestados	0	0	(435)	(787)
3.05	Resultado Bruto	118.087	166.538	14.211	776
3.06	Despesas/Receitas Operacionais	(166.596)	(309.034)	24.005	(118.140)
3.06.01	Com Vendas	(97.814)	(157.172)	(95.250)	(143.303)
3.06.02	Gerais e Administrativas	(27.436)	(45.682)	(31.068)	(57.736)
3.06.02.01	Gerais e Administrativas	(27.066)	(44.947)	(30.427)	(54.743)
3.06.02.02	Despesas com Opção de Ações Outorgadas	(370)	(735)	(641)	(2.993)
3.06.03	Financeiras	(42.502)	(105.183)	190.188	211.612
3.06.03.01	Receitas Financeiras	18.647	26.788	213.991	248.552
3.06.03.01.01	Receitas Financeiras	18.647	26.788	(10.159)	4.804
3.06.03.01.02	Variação Cambial	0	0	224.150	243.748
3.06.03.02	Despesas Financeiras	(61.149)	(131.971)	(23.803)	(36.940)
3.06.03.02.01	Despesas Financeiras	(46.952)	(89.244)	(23.803)	(36.940)

01.01 - IDENTIFICAÇÃO

1 - CÓDIGO CVM 01791-4	2 - DENOMINAÇÃO SOCIAL MMX MINERAÇÃO E METÁLICOS S.A.	3 - CNPJ 02.762.115/0001-49
---------------------------	--	--------------------------------

09.01 - DEMONSTRAÇÃO DO RESULTADO CONSOLIDADO (Reais Mil)

1 - CÓDIGO	2 - DESCRIÇÃO	3 - 01/04/2010 a 30/06/2010	4 - 01/01/2010 a 30/06/2010	5 - 01/04/2009 a 30/06/2009	6 - 01/01/2009 a 30/06/2009
3.06.03.02.02	Variação Cambial	(14.197)	(42.727)	0	0
3.06.04	Outras Receitas Operacionais	0	0	2.112	3.895
3.06.05	Outras Despesas Operacionais	635	(2.098)	(41.977)	(132.608)
3.06.05.01	Prov. Realiz. Estoque a Valor de Mercado	448	(1.276)	2.841	(1.165)
3.06.05.02	Provisão para Recuperabilidade de Ativos	0	0	(40.575)	(87.959)
3.06.05.03	Baixa de Diferido	0	(260)	0	(25.679)
3.06.05.04	Outras Despesas Operacionais	187	(562)	(4.243)	(17.805)
3.06.06	Resultado da Equivalência Patrimonial	521	1.101	0	0
3.07	Resultado Operacional	(48.509)	(142.496)	38.216	(117.364)
3.08	Resultado Não Operacional	0	0	0	0
3.08.01	Receitas	0	0	0	0
3.08.02	Despesas	0	0	0	0
3.09	Resultado Antes Tributação/Participações	(48.509)	(142.496)	38.216	(117.364)
3.10	Provisão para IR e Contribuição Social	(12.658)	(18.379)	406	(3.159)
3.10.01	Provisão IR e CS Correntes	(12.658)	(18.379)	406	(3.159)
3.11	IR Diferido	1.636	10.434	(22.978)	(22.978)
3.11.01	Provisão IR e CS Diferidos	1.636	10.434	(22.978)	(22.978)
3.12	Participações/Contribuições Estatutárias	0	0	0	0
3.12.01	Participações	0	0	0	0
3.12.02	Contribuições	0	0	0	0
3.13	Reversão dos Juros sobre Capital Próprio	0	0	0	0
3.14	Part. de Acionistas Não Controladores	17.511	27.389	10.941	21.779
3.15	Lucro/Prejuízo do Período	(42.020)	(123.052)	26.585	(121.722)

01.01 - IDENTIFICAÇÃO

1 - CÓDIGO CVM 01791-4	2 - DENOMINAÇÃO SOCIAL MMX MINERAÇÃO E METÁLICOS S.A.	3 - CNPJ 02.762.115/0001-49
---------------------------	--	--------------------------------

09.01 - DEMONSTRAÇÃO DO RESULTADO CONSOLIDADO (Reais Mil)

1 - CÓDIGO	2 - DESCRIÇÃO	3 - 01/04/2010 a 30/06/2010	4 - 01/01/2010 a 30/06/2010	5 - 01/04/2009 a 30/06/2009	6 - 01/01/2009 a 30/06/2009
	NÚMERO AÇÕES, EX-TESOURARIA (Mil)	472.973	472.973	304.867	304.867
	LUCRO POR AÇÃO (Reais)			0,08720	
	PREJUÍZO POR AÇÃO (Reais)	(0,08884)	(0,26017)		(0,39926)

01.01 - IDENTIFICAÇÃO

1 - CÓDIGO CVM 01791-4	2 - DENOMINAÇÃO SOCIAL MMX MINERAÇÃO E METÁLICOS S.A.	3 - CNPJ 02.762.115/0001-49
---------------------------	--	--------------------------------

10.01 - DEMONSTRAÇÃO DO FLUXO DE CAIXA CONSOLIDADO - METODO INDIRETO (Reais Mil)

1 - CÓDIGO	2 - DESCRIÇÃO	3 - 01/04/2010 a 30/06/2010	4 - 01/01/2010 a 30/06/2010	5 - 01/04/2009 a 30/06/2009	6 - 01/01/2009 a 30/06/2009
4.01	Caixa Líquido Atividades Operacionais	(35.919)	(188.047)	(132.687)	(255.560)
4.01.01	Caixa Gerado nas Operações	3.282	(26.801)	(151.382)	(306.265)
4.01.01.01	Lucro Líquido (prejuízo) do período	(42.020)	(123.052)	26.585	(121.722)
4.01.01.02	Aumento de opções de ações outorgadas	370	735	1.807	2.293
4.01.01.03	Custo Residual Ativo Permanente Baixado	5.686	6.683	1.513	1.910
4.01.01.04	Depreciação e Amortização	6.539	12.012	4.046	6.685
4.01.01.05	Varição Monetária e Juros	52.726	114.001	(181.643)	(170.271)
4.01.01.06	Part. de Acionistas Não Controladores	(17.511)	(27.389)	(10.941)	(21.779)
4.01.01.07	Provisão para Contingências	38	38	3	(909)
4.01.01.08	Provisão para Perda com Derivativos	0	0	(59.857)	(141.201)
4.01.01.09	Rev/Prov. Ajuste Estoque Valor Mercado	(447)	1.277	2.841	(1.165)
4.01.01.10	Redução do Valor Residual de Ativos	0	0	40.574	87.958
4.01.01.11	Aumento de IR e CS Diferidos	(1.636)	(10.434)	22.979	22.979
4.01.01.12	Redução do Ativo Diferido	0	263	711	28.957
4.01.01.13	Resultado de Equivalência Patrimonial	(521)	(1.101)	0	0
4.01.01.14	Provisão para Crédito Liquidação Duvidos	58	166	0	0
4.01.01.15	Provisão para Crédito Liquidação Duvidos	0	0	0	0
4.01.02	Variações nos Ativos e Passivos	(39.201)	(161.246)	18.695	50.705
4.01.02.01	Redução (Aumento) em Contas a Receber	(61.305)	(71.513)	21.106	33.558
4.01.02.02	Redução (Aumento) em Estoques	(6.750)	2.804	(7.698)	73.959
4.01.02.03	Redução em Depósito Vinculado	7	7	6.711	11.637
4.01.02.05	Redução (Aumento) em Outros Créditos	4.267	3.434	451	(287)
4.01.02.06	Aumento (Redução) em Fornecedores	18.515	24.607	29.288	(6.181)
4.01.02.07	Aumento (Redução) em Impostos a Recolher	32.988	43.988	(1.258)	3.832
4.01.02.08	Aumento(Redução) Obrig Aqui Investimento	23.420	(86.664)	(42.104)	(80.542)

01.01 - IDENTIFICAÇÃO

1 - CÓDIGO CVM 01791-4	2 - DENOMINAÇÃO SOCIAL MMX MINERAÇÃO E METÁLICOS S.A.	3 - CNPJ 02.762.115/0001-49
---------------------------	--	--------------------------------

10.01 - DEMONSTRAÇÃO DO FLUXO DE CAIXA CONSOLIDADO - METODO INDIRETO (Reais Mil)

1 - CÓDIGO	2 - DESCRIÇÃO	3 - 01/04/2010 a 30/06/2010	4 - 01/01/2010 a 30/06/2010	5 - 01/04/2009 a 30/06/2009	6 - 01/04/2009 a 30/06/2009	7 - 01/04/2009 a 30/06/2009	8 - 01/04/2009 a 30/06/2009
4.01.02.09	Empresas controladas e coligadas	2.428	2.428	0	0	0	0
4.01.02.10	Aumento (Redução) em Outras Obrigações	(4.266)	776	3.533	5.224		
4.01.02.11	Aumento em Impostos a Recuperar	(11.422)	(18.164)	(5.750)	(9.535)		
4.01.02.12	Redução (Aumento) em Adiantamentos	(528)	(457)	14.416	19.040		
4.01.02.13	Juros Pagos	(35.923)	(62.474)	0	0		
4.01.02.14	Recebimento de Dividendos	466	466	0	0		
4.01.02.15	Redução(Aumento) em Despesas Antecipadas	(146)	56	0	0		
4.01.02.16	Aumento em Depósito Judicial	(85)	(269)	0	0		
4.01.02.17	Redução em Salários e Remunerações	(867)	(250)	0	0		
4.01.02.18	Aumento em Ativo Disponível para Venda	0	(21)	0	0		
4.01.02.19	Redução em Ativo Diferido	0	0	0	0		
4.01.03	Outros	0	0	0	0		
4.02	Caixa Líquido Atividades de Investimento	(39.247)	(62.660)	(26.022)	(44.838)		
4.02.01	Partes Relacionadas - Concedidos	0	0	(2)	(2)		
4.02.02	Partes Relacionadas - Liquidados	0	0	7	7		
4.02.03	Aquisição de Bens Imobilizados	(18.465)	(28.961)	(26.095)	(45.544)		
4.02.04	Aumento Direitos Minerários	(22.601)	(35.518)	68	701		
4.02.05	Agio na Emissão de Ações	1.819	1.819	0	0		
4.03	Caixa Líquido Atividades Financiamento	30.648	1.195.125	323.899	255.836		
4.03.01	Debêntures	0	0	357.154	357.154		
4.03.02	Empréstimos Obtidos	179.600	420.913	4.484	103.311		
4.03.03	Empréstimos Liquidados	(152.854)	(424.077)	(37.739)	(204.629)		
4.03.04	Débitos com Pessoas Ligadas - Obtidos	0	174	0	0		
4.03.05	Débitos com Pessoas Ligadas - Liquidados	0	(677)	0	0		
4.03.06	Aumento de Capital Líquido	3.902	1.218.591	0	0		

01.01 - IDENTIFICAÇÃO

1 - CÓDIGO CVM 01791-4	2 - DENOMINAÇÃO SOCIAL MMX MINERAÇÃO E METÁLICOS S.A.	3 - CNPJ 02.762.115/0001-49
---------------------------	--	--------------------------------

10.01 - DEMONSTRAÇÃO DO FLUXO DE CAIXA CONSOLIDADO - METODO INDIRETO (Reais Mil)

1 - CÓDIGO	2 - DESCRIÇÃO	3 -01/04/2010 a 30/06/2010	4 -01/01/2010 a 30/06/2010	5 - 01/04/2009 a 30/06/2009	6 - 01/01/2009 a 30/06/2009	7 - 01/01/2009 a 30/06/2009	8 - 01/01/2009 a 30/06/2009
4.03.07	Custo com Emissão de Ações	0	(19.799)	0	0	0	0
4.04	Variação Cambial s/ Caixa e Equivalentes	0	0	0	0	0	0
4.05	Aumento(Redução) de Caixa e Equivalentes	(44.518)	944.418	165.190	(44.562)		
4.05.01	Saldo Inicial de Caixa e Equivalentes	1.015.924	26.988	81.885	291.637		
4.05.02	Saldo Final de Caixa e Equivalentes	971.406	971.406	247.075	247.075		

01.01 - IDENTIFICAÇÃO

1 - CÓDIGO CVM 01791-4	2 - DENOMINAÇÃO SOCIAL MMX MINERAÇÃO E METÁLICOS S.A.	3 - CNPJ 02.762.115/0001-49
---------------------------	--	--------------------------------

11.01 - DEMONSTRAÇÃO DAS MUTAÇÕES DO PATRIMÔNIO LÍQUIDO CONSOLIDADO DE 01/04/2010 a 30/06/2010 (Reais Mil)

1 - CÓDIGO	2 - DESCRIÇÃO	3 - CAPITAL SOCIAL	4 - RESERVAS DE CAPITAL	5 - RESERVAS DE REAVALIAÇÃO	6 - RESERVAS DE LUCRO	7 - LUCROS/ PREJUÍZOS ACUMULADOS	8 - AJUSTES DE AVALIAÇÃO PATRIMONIAL	9 - TOTAL PATRIMÔNIO LÍQUIDO
5.01	Saldo Inicial	1.970.925	15.215	0	0	(1.152.028)	(508)	833.604
5.02	Ajustes de Exercícios Anteriores	0	0	0	0	0	0	0
5.03	Saldo Ajustado	1.970.925	15.215	0	0	(1.152.028)	(508)	833.604
5.04	Lucro / Prejuízo do Período	0	0	0	0	(42.020)	0	(42.020)
5.05	Destinações	0	0	0	0	0	0	0
5.05.01	Dividendos	0	0	0	0	0	0	0
5.05.02	Juros sobre Capital Próprio	0	0	0	0	0	0	0
5.05.03	Outras Destinações	0	0	0	0	0	0	0
5.06	Realização de Reservas de Lucros	0	0	0	0	0	0	0
5.07	Ajustes de Avaliação Patrimonial	0	0	0	0	0	(1.355)	(1.355)
5.07.01	Ajustes de Títulos e Valores Mobiliários	0	0	0	0	0	0	0
5.07.02	Ajustes Acumulados de Conversão	0	0	0	0	0	(1.355)	(1.355)
5.07.03	Ajustes de Combinação de Negócios	0	0	0	0	0	0	0
5.08	Aumento/Redução do Capital Social	3.902	0	0	0	0	0	3.902
5.09	Constituição/Realização Reservas Capital	0	370	0	0	0	0	370
5.10	Ações em Tesouraria	0	0	0	0	0	0	0
5.11	Outras Transações de Capital	0	0	0	0	0	0	0
5.12	Outros	0	1.819	0	0	0	0	1.819
5.12.01	Ágio na emissão de ações	0	1.819	0	0	0	0	1.819
5.13	Saldo Final	1.974.827	17.404	0	0	(1.194.048)	(1.863)	796.320

01.01 - IDENTIFICAÇÃO

1 - CÓDIGO CVM 01791-4	2 - DENOMINAÇÃO SOCIAL MMX MINERAÇÃO E METÁLICOS S.A.	3 - CNPJ 02.762.115/0001-49
---------------------------	--	--------------------------------

11.02 - DEMONSTRAÇÃO DAS MUTAÇÕES DO PATRIMÔNIO LÍQUIDO CONSOLIDADO DE 01/01/2010 a 30/06/2010 (Reais Mil)

1 - CÓDIGO	2 - DESCRIÇÃO	3 - CAPITAL SOCIAL	4 - RESERVAS DE CAPITAL	5 - RESERVAS DE REAVALIAÇÃO	6 - RESERVAS DE LUCRO	7 - LUCROS/ PREJUÍZOS ACUMULADOS	8 - AJUSTES DE AVALIAÇÃO PATRIMONIAL	9 - TOTAL PATRIMÔNIO LÍQUIDO
5.01	Saldo Inicial	776.035	14.850	0	0	(1.070.996)	228	(279.883)
5.02	Ajustes de Exercícios Anteriores	0	0	0	0	0	0	0
5.03	Saldo Ajustado	776.035	14.850	0	0	(1.070.996)	228	(279.883)
5.04	Lucro / Prejuízo do Período	0	0	0	0	(123.052)	0	(123.052)
5.05	Destinações	0	0	0	0	0	0	0
5.05.01	Dividendos	0	0	0	0	0	0	0
5.05.02	Juros sobre Capital Próprio	0	0	0	0	0	0	0
5.05.03	Outras Destinações	0	0	0	0	0	0	0
5.06	Realização de Reservas de Lucros	0	0	0	0	0	0	0
5.07	Ajustes de Avaliação Patrimonial	0	0	0	0	0	(2.091)	(2.091)
5.07.01	Ajustes de Títulos e Valores Mobiliários	0	0	0	0	0	0	0
5.07.02	Ajustes Acumulados de Conversão	0	0	0	0	0	(2.091)	(2.091)
5.07.03	Ajustes de Combinação de Negócios	0	0	0	0	0	0	0
5.08	Aumento/Redução do Capital Social	1.218.591	0	0	0	0	0	1.218.591
5.09	Constituição/Realização Reservas Capital	0	735	0	0	0	0	735
5.10	Ações em Tesouraria	0	0	0	0	0	0	0
5.11	Outras Transações de Capital	0	0	0	0	0	0	0
5.12	Outros	(19.799)	1.819	0	0	0	0	(17.980)
5.12.01	(-) Custo na emissão de ações	(19.799)	0	0	0	0	0	(19.799)
5.12.02	Ágio na emissão de ações	0	1.819	0	0	0	0	1.819
5.13	Saldo Final	1.974.827	17.404	0	0	(1.194.048)	(1.863)	796.320

1 Contexto operacional

A MMX Mineração e Metálicos S.A. (“MMX” ou “Companhia”) é uma sociedade anônima de capital aberto que tem como objeto social atuação nas seguintes áreas: a extração, o beneficiamento e a venda de minério de ferro e a pesquisa e desenvolvimento mineral.

O acionista controlador da MMX adquiriu, em 9 de novembro de 2005, a totalidade das ações representativas do capital social da Companhia, operação que foi aprovada, em 29 de novembro de 2005, pela Comissão de Valores Mobiliários (“CVM”). Em 21 de julho de 2006, a MMX protocolou o prospecto definitivo referente a uma oferta pública inicial, por meio da qual a Companhia emitiu 1.262.590 ações ordinárias nominativas que passaram a ser negociadas no segmento do Novo Mercado da Bolsa de Valores de São Paulo (“BOVESPA”) a partir de 24 de julho de 2006.

A MMX desenvolve, diretamente ou por meio de empresas controladas, projetos nas áreas de mineração. A Companhia detém recursos minerais, decorrentes da aquisição e do requerimento de direitos minerários, nos quais a MMX realiza pesquisa e lavra de minério de ferro.

Em 13 de maio de 2010, a MMX efetuou a homologação do aumento de capital de R\$ 776.035.142 para 1.994.625.459 deliberado em reunião de conselho realizada em 11 de fevereiro de 2010.

Em 30 de junho de 2010, a MMX possui, através de empresas controladas com participação direta e/ou indireta, os seguintes projetos:

a. Sistema MMX Corumbá

O Sistema Corumbá é composto por complexo de extração de minério de ferro da MMX Corumbá Mineração S.A (“MMX Corumbá”) e suas controladas Mineral Service Ltda. (“Mineral Service”) e MMX Trade & Shipping LLC (“MMX Trade”); e MMX Metálicos Corumbá Ltda. (“MMX Metálicos Corumbá”) e suas controladas MMX Pig Iron Trading & Shipping LLC (“MMX Pig Iron”), MMX Pig Iron Trading & Shipping Ltd. (“MMX Pig Iron BVI”) e MMX Comercial Exportadora S.A (“MMX Comercial Exportadora”).

06.01 - NOTAS EXPLICATIVAS

A MMX Corumbá é detentora e arrenda opções de compra e direitos de lavra no Município de Corumbá, no Estado do Mato Grosso do Sul, e iniciou suas operações de extração e venda de minério de ferro no último trimestre de 2006.

Constituída em 9 de novembro de 2006, a controlada indireta MMX Trade, tem por objetivo comercializar minério de ferro no mercado internacional.

As controladas MMX Pig Iron e MMX Pig Iron BVI são situadas nos Estados Unidos da América e Ilhas Virgens Britânicas, respectivamente, e tem por objetivo comercializar ferro-gusa no mercado internacional.

b. Sistema MMX Sudeste

O Sistema Sudeste possui um complexo de extração e venda de minério de ferro no Estado de Minas Gerais, formado pela MMX Sudeste Mineração Ltda. (“MMX Sudeste”) adquirida em 4 de dezembro de 2007 com o objetivo ser uma empresa de participações nos novos negócios no Estado de Minas Gerais e AVG Mineração S.A. (“AVG”), adquirida em 13 de dezembro de 2007 com controle compartilhado de 40% na empresa GVA Mineração Ltda. (“GVA”), atualmente não operacional, e participação de 22,22% no Terminal de Cargas de Sarzedo (“TCS”).

A MMX Sudeste e a WISCO Brasil Investimentos em Metalurgia Ltda (“Wisco”) chegaram a um acordo definitivo em relação aos termos e condições de um Contrato de Compra e Venda de Minério de Ferro, que prevê o fornecimento pela MMX Sudeste à WISCO de minério de ferro produzido pelo sistema MMX Sudeste de, no mínimo, 50% do minério de ferro a ser produzido na unidade Serra Azul com a possibilidade de aumentar o fornecimento em, no mínimo, 50% do minério de ferro a ser produzido na unidade de Bom Sucesso. Este contrato tem prazo de vigência de 20 anos contados a partir de 1º de abril de 2014.

c. Outras operações

A controlada direta MMX Properties LLC (“MMX Properties”), foi constituída em 9 de março de 2007, com sede em Delaware, nos Estados Unidos da América.

A MMX adquiriu em 11 de junho de 2008, 99,99% das ações ordinárias da Minera MMX de Chile S.A. (“MMX Chile”), constituída em Santiago, no Chile com o objetivo de aquisição de direitos minerários localizados no país. O programa de exploração e caracterização mineralógica tem prazo estimado para conclusão em 2013.

06.01 - NOTAS EXPLICATIVAS

A Companhia apresenta em 30 de junho de 2010, a seguinte estrutura societária:

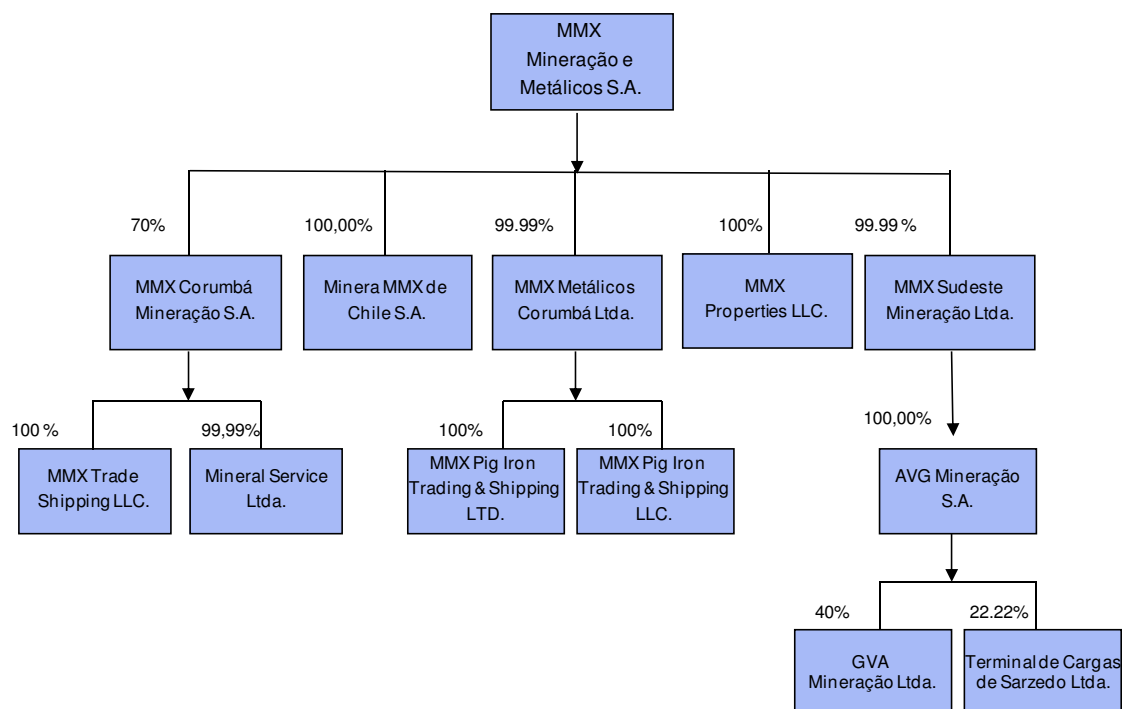

06.01 - NOTAS EXPLICATIVAS

2 Licenças

A política ambiental do Grupo MMX tem como pré-requisito obter todas as licenças exigidas por lei para cada uma das suas instalações e atividades. Em 30 de junho de 2010, a Companhia possui, através de suas controladas, as seguintes licenças:

Empresa	Nº	Tipo	Data de emissão	Vigência
MMX Corumbá	LO 002/91	Licença de operação	02/11/2007	4 anos
MMX Corumbá	LO 075/07	Licença de operação	26/04/2007	4 anos
MMX Corumbá	LO 135/07	Licença de operação	26/04/2007	4 anos
MMX Corumbá	LO 136/07	Licença de operação	26/04/2007	4 anos
MMX Corumbá	LO 387/06	Licença de operação	28/09/2006	4 anos
MMX Corumbá	LO 437/08	Licença de operação	09/12/2008	4 anos
MMX Corumbá	LO 438/08	Licença de operação	09/12/2008	4 anos
MMX Corumbá	LO 130/09	Licença de operação	16/04/2009	4 anos
MMX Corumbá	LO 132/09	Licença de operação	20/05/2009	4 anos
MMX Corumbá	LI 036/10	Licença de instalação	29/03/2010	2 anos
AVG	LO 773/04	Licença de operação	09/12/2004	8 anos
AVG	LO 279/06	Licença de operação	27/07/2006	4 anos
AVG	LO 314/07	Licença de operação	25/10/2007	4 anos
AVG	LO 393/06	Licença de operação	28/09/2006	6 anos
AVG	LO 183/08	Licença de operação	20/10/2008	4 anos
AVG	LO 226/08	Licença de operação	09/12/2008	4 anos
AVG	LO 069/09	Licença de operação	22/04/2009	4 anos
AVG	LO 046/10	Licença de operação	29/03/2010	6 anos
AVG	LO 214/09	Licença de operação	21/09/2009	6 anos
AVG	LO 185/08	Licença de operação	20/10/2008	4 anos

3 Apresentação das Informações Trimestrais

As Informações Trimestrais, individuais e consolidadas, foram elaboradas de acordo com as práticas contábeis adotadas no Brasil, as quais abrangem a legislação societária, os Pronunciamentos, as Orientações e as Interpretações emitidas pelo Comitê de Pronunciamentos Contábeis (“CPC”) e as normas emitidas pela Comissão de Valores Mobiliários (“CVM”).

As Notas Explicativas incluem informações relacionadas a investimentos projetados e quantidades estimadas de produção mineral, as quais não fazem parte do escopo de revisão trimestral e, conseqüentemente, não foram revisadas pela KPMG Auditores Independentes.

Resumo das principais práticas contábeis

As principais práticas contábeis adotadas nas demonstrações financeiras referentes ao exercício findo em 31 de dezembro de 2009, bem como nas Informações Trimestrais anteriores, foram mantidas para as Informações Trimestrais de 30 de junho de 2010. Dessa forma, estas Informações Trimestrais devem ser lidas em conjunto com as referidas Demonstrações Financeiras e Informações Trimestrais.

Aplicação dos Pronunciamentos Técnicos Emitidos em 2009

Durante o ano de 2009, foram aprovados pela CVM diversos Pronunciamentos, Interpretações e Orientações Técnicas emitidos pelo CPC com vigência para 2010, que alteraram as práticas contábeis adotadas no Brasil. Conforme facultado pela Deliberação CVM nº 603/09 e alterações introduzidas pela Deliberação CVM nº 626/10, a Companhia optou por apresentar suas Informações Trimestrais utilizando as normas contábeis adotadas no Brasil até 31 de dezembro de 2009.

06.01 - NOTAS EXPLICATIVAS

A Companhia está em processo de avaliação dos possíveis efeitos da aplicação dos pronunciamentos técnicos já emitidos e concluiu preliminarmente que, os principais efeitos decorrerão da aplicação das seguintes normas:

- Pronunciamento Técnico CPC 20 - Custos de Empréstimos - A Companhia adotará o critério de capitalização de encargos financeiros captados genericamente, porém utilizados na obtenção de ativos qualificáveis. Dessa forma, o referido Pronunciamento Técnico produzirá impactos sobre suas demonstrações financeiras, os quais são estimados para o semestre findo em 30 de junho de 2010 em R\$ 9.914, conforme demonstrado no quadro abaixo.
- Pronunciamento Técnico CPC 27 - Ativo Imobilizado - Embora não espere impactos significativos nas demonstrações financeiras do exercício findo em 31 de dezembro de 2009 e nos períodos findos em 31 de março e 30 de junho de 2010, dado a época da aquisição dos ativos e atuais estágios das operações, a Companhia espera que a referida norma produza alterações em sua política contábil principalmente em função do referido CPC introduzir o requerimento de revisão da vida útil dos ativos e dedução do valor residual estimado dos ativos imobilizados para cômputo da depreciação. Atualmente a política contábil da Companhia estabelece que o cálculo da depreciação dos ativos seja feito pelo seu custo de formação integral sem dedução do valor residual estimado.
- Pronunciamentos Técnicos CPCs 38, 39 e 40 - Instrumentos Financeiros - A Companhia está avaliando possíveis efeitos em suas demonstrações financeiras, quando da implementação desses pronunciamentos, decorrentes da classificação das debêntures de emissão privada pela Companhia, conforme divulgado na Nota Explicativa nº 17e.
- Interpretação Técnica ICPC 05 - Pagamento baseado em ações - Transações de Ações do Grupo e em Tesouraria - Em 22 de dezembro de 2009, a CVM através da Deliberação nº 615 regulamentou o ICPC 05 que trata da Interpretação do CPC 10 - Pagamento Baseado em Ações - Transações de Ações do Grupo e em Tesouraria. Como divulgado na Nota Explicativa nº 26 - Opção de compra de ações, no subitem Opção de ações outorgadas pelo controlador a Companhia não registrou contabilmente as opções de ações outorgadas pelo controlador a colaboradores da Companhia, tendo em vista não existir à época norma contábil equivalente no Brasil. Entretanto com a aplicação do ICPC 05, para o exercício de 2010 a Companhia optou em divulgar os efeitos que serão contabilizados quando da adoção desse pronunciamento.

01791-4

MMX MINERAÇÃO E METÁLICOS S.A.

02.762.115/0001-49

06.01 - NOTAS EXPLICATIVAS

Segue abaixo o patrimônio líquido e o resultado do período, caso a Companhia estivesse aplicando os pronunciamentos emitidos em 2009 com vigência em 2010:

	<u>Consolidado</u>	
	<u>30/6/2010</u>	<u>30/6/2009</u>
Prejuízo do período - antes da adoção dos CPCs vigentes em 2010	(123.053)	(121.722)
Plano de opção de ações outorgados pelo Controlador	(4.370)	(3.815)
Custos de empréstimos	<u>(9.914)</u>	<u>(1.414)</u>
Prejuízo do período - após a adoção dos CPCs vigentes em 2010	<u>(137.337)</u>	<u>(126.951)</u>

	<u>Consolidado</u>	
	<u>30/6/2010</u>	<u>30/3/2010</u>
Patrimônio líquido - antes da adoção dos CPCs vigentes em 2010	796.320	833.604
Plano de opção de ações outorgados pelo Controlador	28.121	26.119
Prejuízos acumulados	<u>(15.929)</u>	<u>(19.269)</u>
Patrimônio líquido - após a adoção dos CPCs vigentes em 2010	<u>808.512</u>	<u>840.454</u>

01791-4

MMX MINERAÇÃO E METÁLICOS S.A.

02.762.115/0001-49

06.01 - NOTAS EXPLICATIVAS

Adicionalmente, a Companhia está avaliando o CPC 26 - Apresentação das Demonstrações Financeiras e entende que o mesmo produzirá impactos sobre a apresentação de suas demonstrações financeiras, uma vez que define extensivos requerimentos de divulgação sobre políticas contábeis e a introdução da demonstração do resultado abrangente. Este pronunciamento traz ainda impactos quanto à apresentação do imposto de renda e contribuição social diferidos que deverão ser apresentados no grupo de ativo não circulante.

4 Informações Trimestrais consolidadas

As Informações Trimestrais consolidadas foram preparadas em conformidade com os princípios de consolidação, de acordo com a Instrução da CVM nº247/96, e incluem as Informações Trimestrais da controladora e suas controladas a seguir relacionadas:

	Porcentagem de participação	
	30/6/2010	31/3/2010
Controladas diretas:		
MMX Corumbá	70,00%	70,00%
MMX Metálicos Corumbá	99,99%	99,99%
MMX Properties	100,00%	100,00%
MMX Sudeste	99,99%	99,99%
MMX Chile	100,00%	99,99%
Controladas indiretas:		
MMX Trade Shipping	70,00%	70,00%
AVG	99,99%	99,99%
TCS	22,21%	22,21%
GVA	39,99%	39,99%
MMX Pig Iron	99,99%	99,99%
MMX Pig iron BVI	100,00%	100,00%
Mineral Service	69,99%	69,99%

06.01 - NOTAS EXPLICATIVAS

As políticas contábeis foram aplicadas de maneira uniforme em todas as empresas consolidadas e são consistentes com aquelas utilizadas no trimestre anterior.

Adicionalmente, conforme determinação da Instrução CVM nº 409, as Informações Trimestrais consolidadas incluem os saldos e as transações de fundos de investimentos exclusivos cujos únicos quotistas são a Companhia e suas controladas MMX Corumbá, MMX Metálicos Corumbá, AVG e MMX Sudeste.

Descrição dos principais procedimentos de consolidação

- a. Eliminação dos saldos das contas de ativos e passivos entre as empresas consolidadas;
- b. Eliminação dos saldos das contas de investimentos e correspondentes participações no capital e lucros acumulados das empresas controladas;
- c. Destaque do valor da participação dos acionistas não controladores nas Informações Trimestrais consolidadas;
- d. Eliminação dos saldos de receitas e despesas, bem como dos lucros não realizados decorrentes de negócios entre as empresas. Perdas não realizadas são eliminadas da mesma maneira, mas apenas quando não há evidências de problemas de recuperação dos ativos relacionados;
- e. Consolidação proporcional da participação da Companhia no capital da GVA, por tratar-se de empresa cujo controle é compartilhado; e
- f. Os saldos das transações intercompanhias da controlada de controle compartilhado foram eliminados e as participações que cabem aos demais acionistas foram destacadas no balanço patrimonial.

01791-4

MMX MINERAÇÃO E METÁLICOS S.A.

02.762.115/0001-49

06.01 - NOTAS EXPLICATIVAS

O resumo do balanço patrimonial em 30 de junho de 2010 da controlada de controle compartilhado, GVA, já considerado o percentual de participação, é como se segue:

Balanço patrimonial

Ativo

Caixa e equivalentes de caixa	8
Adiantamentos diversos	2.612
Diferido	349
	<u>2.969</u>

Passivo

Impostos e contribuições a recolher	42
Partes relacionadas	2.501
Crédito com terceiros	381
Patrimônio líquido	45
	<u>2.969</u>

5 Caixa e equivalentes de caixa

	<u>Controladora</u>		<u>Consolidado</u>	
	<u>30/6/2010</u>	<u>31/3/2010</u>	<u>30/6/2010</u>	<u>31/3/2010</u>
Caixa e bancos	62	174	73.228	29.584
Aplicações financeiras	<u>624.650</u>	<u>981.554</u>	<u>898.177</u>	<u>986.340</u>
	<u>624.712</u>	<u>981.728</u>	<u>971.405</u>	<u>1.015.924</u>

06.01 - NOTAS EXPLICATIVAS

As aplicações financeiras são de curto prazo, são constituídas por uma carteira de papéis de bancos de primeira linha com liquidez diária, isto é, prontamente conversíveis em caixa, e estão sujeitas a um insignificante risco de mudança de valor.

As aplicações financeiras representam, basicamente, valores investidos em fundo exclusivo administrados pelo banco BTG Pactual e são lastreadas em títulos públicos federais e em títulos privados (Debêntures e Cédulas de Créditos Bancários - "CDB"), emitidos por empresas e instituições financeiras de primeira linha, todos vinculados a taxas pós-fixadas e com rentabilidade média no primeiro semestre sobre o DI CETIP ("CDI") de 99,5 % (marcação a mercado) e 103,7% (taxa nominal na curva). As debêntures representam operações compromissadas, registradas na Central de Custódia e Liquidação Financeira de Títulos S.A ("CETIP"), e têm a garantia de recompra pelas instituições financeiras.

O cálculo do valor justo das aplicações financeiras, quando aplicável, é efetuado levando-se em consideração as cotações de mercado do papel ou informações de mercado que possibilitem tal cálculo, com base nas taxas futuras de papéis similares.

A Companhia e suas controladas possuem bloqueios temporários de uma parte de suas aplicações financeiras no montante total de R\$ 503 em 30 de junho de 2010, não havendo prejuízo da remuneração a ser recebida pela mesma.

01791-4

MMX MINERAÇÃO E METÁLICOS S.A.

02.762.115/0001-49

06.01 - NOTAS EXPLICATIVAS

Composição das aplicações financeiras

A seguir está representada a composição das aplicações financeiras:

Instituição financeira	Natureza das aplicações - Controladora				Total
	30/6/2010			31/3/2010	
	Títulos públicos	Operações compromissadas	CDB	Total	
Fundos exclusivos:					
UBS Pactual	4.374	413.265	207.003	624.642	981.546
Total de fundos exclusivos	4.374	413.265	207.003	624.642	981.546
Outras aplicações	-	-	-	8	8
Total de aplicações	4.374	413.265	207.003	624.650	981.554

Instituição financeira	Natureza das aplicações - Consolidado				Total
	30/6/2010			31/3/2010	
	Títulos públicos	Operações compromissadas	CDB	Total	
Fundos exclusivos:					
UBS Pactual	6.281	593.394	297.23 1	896.906	986.194
Total de fundos exclusivos	6.281	593.394	297.23 1	896.906	986.194
Outras aplicações:					
AVG Bradesco	-	-	65	65	9
Chile Banco Itáu	-	-	-	1.198	129
Outras aplicações	-	-	-	8	8
Total de outras aplicações	-	-	65	1.271	146
Total de aplicações	6.281	593.394	297.29 6	898.177	986.340

01791-4

MMX MINERAÇÃO E METÁLICOS S.A.

02.762.115/0001-49

06.01 - NOTAS EXPLICATIVAS

Os fundos exclusivos são regularmente revisados e auditados por auditores independentes e estão sujeitos a obrigações restritas de pagamento de serviços prestados pela administração dos ativos, atribuída à operação dos investimentos, como taxas de custódia, auditoria e outras despesas, inexistindo obrigações financeiras relevantes, bem como ativos da Companhia para garantir essas obrigações.

6 Contas a receber de clientes

Os valores relativos às contas a receber representam as operações de vendas de minério de ferro e ferro gusa, e estão assim compostos:

	Consolidado	
	30/6/2010	31/3/2010
No país:		
MMX Corumbá	2.937	255
MMX Metálicos Corumbá	57	208
AVG	<u>69.217</u>	<u>11.745</u>
	<u>72.211</u>	<u>12.208</u>
No exterior:		
MMX Corumbá	4.665	3.660
MMX Trade Shipping	12.583	2.656
MMX Pig Iron	-	12.878
AVG	<u>30.298</u>	<u>30.350</u>
	<u>47.546</u>	<u>49.544</u>
Provisão para créditos de liquidação duvidosa	<u>(1.051)</u>	<u>(993)</u>
	<u>118.706</u>	<u>60.759</u>

01791-4

MMX MINERAÇÃO E METÁLICOS S.A.

02.762.115/0001-49

06.01 - NOTAS EXPLICATIVAS

7 Estoques

	Consolidado	
	30/6/2010	31/3/2010
Produtos acabados:		
MMX Corumbá	11.473	18.791
MMX Trade Shipping	6.702	5.987
MMX Pig Iron	1.993	1.993
MMX Metálicos Corumbá	1.003	1.119
AVG	20.871	18.724
Produtos em processo:		
MMX Corumbá	48.204	48.903
AVG	2.872	2.872
Matéria-prima:		
MMX Corumbá	3.983	606
Almoxarifado:		
AVG	11.966	3.757
MMX Corumbá	3.905	3.465
Provisão para ajuste a valor de mercado	<u>(32.424)</u>	<u>(32.872)</u>
	<u>80.548</u>	<u>73.345</u>
Circulante	61.896	54.442
Não circulante	18.652	18.903

01791-4

MMX MINERAÇÃO E METÁLICOS S.A.

02.762.115/0001-49

06.01 - NOTAS EXPLICATIVAS

8 Adiantamentos diversos

Os valores relativos aos adiantamentos estão assim compostos:

	Controladora		Consolidado	
	30/6/2010	31/3/2010	30/6/2010	31/3/2010
Fornecedores	1.132	1.198	26.371	25.927
Funcionários	98	116	600	521
(-) Provisão para recuperação de ativos	-	-	(18.384)	(18.006)
	<u>1.230</u>	<u>1.314</u>	<u>8.587</u>	<u>8.442</u>

Os adiantamentos são compostos por valores adiantados a funcionários e fornecedores sendo a maior parcela na MMX Corumbá em decorrência de adiantamentos concedidos ao fornecedor Fluiomar BGROUP, no valor de R\$ 18.384. Tendo em vista o entendimento da Administração em relação à realização deste adiantamento, a Companhia registrou 100% de provisão para recuperação no valor total desse ativo e não espera ter perdas adicionais.

01791-4

MMX MINERAÇÃO E METÁLICOS S.A.

02.762.115/0001-49

06.01 - NOTAS EXPLICATIVAS

9 Impostos a recuperar

	Controladora		Consolidado	
	30/6/2010	31/3/2010	30/6/2010	31/3/2010
ICMS	17	17	14.810	12.836
IRPJ	28.634	29.401	42.808	42.171
CSLL	4.936	4.759	10.786	11.635
IRRF	12.955	11.069	18.313	16.487
COFINS	34	34	20.126	21.688
PIS	7	7	4.495	4.835
Outros	124	123	1.622	1.256
	46.707	45.410	112.960	110.908
Provisão para recuperação de ativos	-	-	(3.614)	(3.614)
	46.707	45.410	109.346	107.294
Circulante	28.486	27.315	61.903	60.451
Não circulante	18.221	18.095	47.443	46.843

Tendo em vista a venda dos ativos da sua planta siderúrgica, os saldos de impostos a recuperar da MMX Metálicos Corumbá estão apresentados em ativo não circulante. Além disso, foi constituída provisão para recuperação, no montante de R\$ 3.614, para os créditos de ICMS.

O ativo não circulante é composto também, e principalmente, por créditos de IRPJ e CSLL da controladora MMX e por ICMS das controladas MMX Corumbá e AVG, em função de expectativa de realização a longo prazo.

10 Depósitos judiciais

O saldo de depósitos judiciais é representado substancialmente por processos de natureza civil, sendo constituída provisão para contingência quando a probabilidade de perda da causa correspondente é estimada como provável, conforme descrito na Nota Explicativa nº 21.

11 Ativos disponíveis para venda

Os ativos abaixo foram registrados na rubrica de ativos disponíveis para venda:

	Consolidado	
	30/6/2010	31/3/2010
Florestas	42.225	41.733
Terras para silvicultura	39.848	39.848
Sistema de irrigação	4.787	4.787
Viveiros	2.298	2.298
Outros ativos florestal	491	516
Planta de oxigênio	5.075	5.075
Veículos	1.763	-
	<u>96.487</u>	<u>94.257</u>
Provisão para recuperação	<u>(3.975)</u>	<u>(3.975)</u>
Total do ativo circulante	<u>92.512</u>	<u>90.282</u>
Aeronave	<u>9.542</u>	<u>9.542</u>
Total do ativo não circulante	<u>9.542</u>	<u>9.542</u>

06.01 - NOTAS EXPLICATIVAS

A Companhia registrou nesta rubrica o projeto referente às suas florestas, representado pelas florestas plantadas, terras para silvicultura, sistema de irrigação e os viveiros no montante de R\$ 89.649. Não foi constituída provisão para perda, tendo em vista o valor estimado de mercado ser superior ao valor residual.

Também compõe este saldo o valor de R\$ 5.075, referente a uma planta de oxigênio, para o qual foi constituída provisão para recuperação tendo em vista seu valor de realização estimado de R\$ 1.100. E ainda veículos da AVG, no montante de R\$ 1.763, com expectativa de venda para o próximo trimestre.

Adicionalmente, a Companhia possui no ativo não circulante o saldo de R\$ 9.542 (R\$ 9.542 em 31 de março de 2010) referente à aeronave Legacy.

12 Investimentos temporários - Debêntures

Subscrição Particular de Debêntures Simples Subordinadas

Em 1º de agosto de 2008, a Companhia subscreveu debêntures de 1ª emissão da Anglo Ferrous Brazil S.A. (anteriormente denominada IronX), para colocação privada, sendo tal emissão composta por 1 Debênture da 1ª série e 1 Debênture da 2ª série, com valor nominal unitário, na data da respectiva emissão, de R\$ 87.808 e R\$ 24.586 respectivamente. As debêntures são da espécie subordinada quirografária, sem garantia real ou preferência, não conversíveis em ações da emissora. A Debênture da 1ª série é válida por 41 anos contados da data de sua emissão, com data de vencimento em 31 de dezembro de 2049. A Debênture de 2ª série será válida por 39 anos contados da data de sua emissão, com data de vencimento em 31 de dezembro de 2047.

06.01 - NOTAS EXPLICATIVAS

As Debêntures farão jus a uma remuneração atrelada principalmente à participação anual nos lucros da emissora, que será calculada da seguinte forma:

- i. A partir de 1º de janeiro de 2025 até 31 de dezembro de 2049, o titular da Debênture da 1ª Série fará jus ao recebimento do montante anual equivalente ao menor valor entre (a) 2,415% vezes a diferença entre o Lucro antes dos Juros, Impostos, Depreciação e Amortização (“LAJIDA” ou “EBITDA”) da MMX Minas-Rio (excluídas as Despesas Gerais e Administrativas) em relação aos Direitos de Mineração existentes, incluídos eventuais direitos minerários adquiridos posteriormente para as minas da Minas-Rio localizadas em Serra do Sapo, Itapanhoacanga, Serro e mina de minério de ferro Guanhães localizada no Estado de Minas Gerais, incluindo todo o sistema de entrega FOB do produto ao comprador (a “Mina Minas-Rio”) e os respectivos Investimentos de Capital de Manutenção (conforme definido na Escritura de Debêntures) em relação à Mina Minas-Rio, observado que em nenhuma hipótese o valor apurado poderá ser inferior a zero; e (b) US\$ 50.000.000,00, valor que deverá ser atualizado anualmente todo mês de janeiro após o ano de 2008 para refletir as variações no Índice de Preços ao Consumidor nos Estados Unidos da América, apurado e divulgado pela Agência Norte-Americana de Estatísticas do Trabalho, Índice CUUR0000SA0 (ou seu substituto, no caso de extinção do mesmo) (“CPI”). Na hipótese de o lucro (ou lucros acumulados) da Companhia não ser suficiente para amparar o pagamento de toda ou parte da remuneração em determinado exercício, uma afiliada da Companhia, indicada pela Companhia, deverá efetuar o pagamento de tal valor por conta e ordem da Companhia.

06.01 - NOTAS EXPLICATIVAS

- ii. A partir de 1º de janeiro de 2023 até 31 de dezembro de 2047, as Debêntures da 2ª Série farão jus ao recebimento do montante anual equivalente ao menor valor entre (a) 3,276% vezes a diferença entre o EBITDA (excluídas as Despesas Gerais e Administrativas) dos Direitos de Mineração inerentes à mina da MMX Amapá (inclusive, dentre outros, os direitos que são de propriedade ou arrendados por qualquer subsidiária da Companhia nos termos do Acordo de Exploração da Amapá e Acordo de Adesão assinado nos termos da Seção 7.3(l) do Contrato de Aquisição de Ações datado de 30 de junho de 2008 (o “SPA”) celebrado entre o Sr. Eike Fuhrken Batista, a AAPEM e os demais vendedores ali indicados, localizada na Municipalidade de Pedra Branca do Amapari, Estado do Amapá, inclusive todo sistema até a entrega FOB do produto ao comprador (“Mina Amapá” e, em conjunto com a Mina Minas-Rio, “Minas”) e os Investimentos de Capital de Manutenção (conforme definido na Escritura de Debêntures) em relação à Mina Amapá, observando que em nenhuma hipótese o valor apurado poderá ser inferior a zero; e (b) US\$ 14.000.000,00, valor que deverá ser atualizado anualmente todo mês de janeiro após o ano de 2008 para refletir as variações no CPI (o menor dentre os itens (a) e (b) do sub-item (ii) em relação à Debênture da 2ª série e o menor dentre os itens (a) e (b) do item (i) em relação à Debênture da 1ª série. Na hipótese de o lucro (ou lucros acumulados) da Companhia não ser suficiente para amparar o pagamento de toda ou parte da remuneração em determinado exercício, uma afiliada da Companhia, indicada pela Companhia, deverá efetuar o pagamento de tal valor por conta e ordem da Companhia.

As demais características das Debêntures estão definidas no “Instrumento Particular de Escritura de 1ª Emissão de Debêntures Simples Subordinadas da IronX Mineração S.A.” firmado em 30 de junho de 2008 e registrado na Junta Comercial do Estado do Rio de Janeiro sob o nº ED33000119-0/000.

O valor nominal das Debêntures foi integralizado pela Companhia integralmente em moeda corrente nacional na data da subscrição.

Como não é possível determinar o EBITDA antecipadamente, a remuneração do investimento será reconhecida anualmente quando o EBITDA for determinável.

01791-4

MMX MINERAÇÃO E METÁLICOS S.A.

02.762.115/0001-49

06.01 - NOTAS EXPLICATIVAS

13 Investimentos

a. Composição dos saldos

a.1 Participação em empresas controladas e coligadas

	Controladora		Consolidado	
	30/6/2010	31/3/2010	30/6/2010	31/3/2010
Adiantamento para futuro aumento de capital	592.159	308.647	-	-
Participação em empresas controladas e coligadas	(14.459)	9.967	3.948	3.893
	<u>577.700</u>	<u>318.614</u>	<u>3.948</u>	<u>3.893</u>

a.2 Adiantamento para futuro aumento de capital:

	Controladora	
	30/6/2010	31/3/2010
MMX Corumbá	372.987	288.177
MMX Sudeste	218.296	20.470
MMX Properties	876	-
	<u>592.159</u>	<u>308.647</u>

01791-4

MMX MINERAÇÃO E METÁLICOS S.A.

02.762.115/0001-49

06.01 - NOTAS EXPLICATIVAS

a.3 Outros investimentos

	Controladora		Consolidado	
	30/6/2010	31/3/2010	30/6/2010	31/3/2010
Fazenda Pau Furado	10.935	10.935	10.935	10.935
Terreno Serra da Boa Esperança	8.301	8.301	8.301	8.301
	<u>19.236</u>	<u>19.236</u>	<u>19.236</u>	<u>19.236</u>

De acordo com a Lei nº 6.404/76, mediante seu artigo 179, item IV, a Companhia avaliou que os terrenos denominados Fazenda Pau Furado e Serra da Boa Esperança nos valores de R\$ 10.935 e R\$ 8.301, respectivamente, não se enquadram como bens destinados à manutenção de suas atividades. Desta forma, estes montantes foram reclassificados da rubrica Imobilizado para Outros Investimentos Permanentes.

b. Participações societárias

Dados das controladas	Participação no capital social (em %)	Patrimônio líquido/ (passivo a descoberto)	Capital social	Adiantamento para futuro aumento de capital	Reservas/ Ajustes Acumulados de Conversão	Resultado do período
MMX Corumbá	70,00%	11.357	125.825	372.987	-	(91.290)
MMX Metálicos Corumbá	99,99%	(5.037)	456.455	-	-	(15.830)
MMX Sudeste	99,99%	387.781	454.799	218.296	-	(4.958)
AVG	100,00%	368.463	263.276	160.940	-	26.823
MMX Properties	100,00%	1.426	557	876	-	3
MMX Chile	100,00%	68.664	80.319	-	(1863)	(4.767)
Mineral Service	69,99%	18	-	-	28	-
GVA	39,99%	46	400	-	-	(207)
TCS	22,21%	3.948	556	-	-	1.101

01791-4

MMX MINERAÇÃO E METÁLICOS S.A.

02.762.115/0001-49

06.01 - NOTAS EXPLICATIVAS

c. Movimentações - controladora

Controladas	Movimentação					30/6/2010
	31/3/2010	Equivalência patrimonial	Integralização de capital	Ajustes acumulados de conversão	Adiantamento para futuro aumento de capital	
MMX Corumbá	75.898	(40.863)	-	-	84.810	119.845
MMX Sudeste	174.626	15.312	-	-	197.826	387.764
MMX Properties	547	-	3	-	876	1.426
MMX Chile	67.543	(1.380)	1.147	1.355	-	68.665
Total	<u>318.614</u>	<u>(26.931)</u>	<u>1.150</u>	<u>1.355</u>	<u>283.512</u>	<u>577.700</u>

14 Imobilizado

	Consolidado	
	30/6/2010	31/3/2010
MMX	9.840	10.343
MMX Properties	1.417	537
MMX Corumbá	68.325	65.608
AVG	111.222	109.737
Mineral Service	16	16
MMX Chile	184	161
MMX Sudeste	100	103
	<u>191.104</u>	<u>186.505</u>

01791-4

MMX MINERAÇÃO E METÁLICOS S.A.

02.762.115/0001-49

06.01 - NOTAS EXPLICATIVAS

a. Composição dos saldos

	Taxa de depreciação a.a. %	Controladora					
		30/6/2010			31/3/2010		
		Custo	Depreciação acumulada	Líquido	Custo	Depreciação acumulada	Líquido
Edifícios e benfeitorias	4	3.550	(433)	3.117	3.550	(396)	3.154
Móveis e utensílios	10	2.263	(606)	1.657	2.263	(551)	1.712
Máquinas e equipamentos	10	92	(26)	66	92	(24)	68
Equipamentos de informática	20	2.109	(1.022)	1.087	2.088	(917)	1.171
Programas de tecnologia da informação	20	6.847	(2.968)	3.879	6.831	(2.627)	4.204
		14.861	(5.055)	9.806	14.824	(4.515)	10.309
Adiantamentos para formação de imobilizado	-	34	-	34	34	-	34
		34	-	34	34	-	34
		14.895	(5.055)	9.840	14.858	(4.515)	10.343

01791-4

MMX MINERAÇÃO E METÁLICOS S.A.

02.762.115/0001-49

06.01 - NOTAS EXPLICATIVAS

	Taxa de depreciação a.a. %	Consolidado					
		30/6/2010			31/3/2010		
		Custo	Depreciação acumulada	Líquido	Custo	Depreciação acumulada	Líquido
Edifícios e benfeitorias	4	4.858	(494)	4.364	4.858	(446)	4.412
Móveis e utensílios	10	4.568	(1.167)	3.401	4.446	(1.054)	3.392
Máquinas e equipamentos	10	167.917	(36.299)	131.618	151.671	(31.943)	119.728
Equipamentos de informática	20	4.208	(1.999)	2.209	4.102	(1.792)	2.310
Veículos	20	6.280	(4.877)	1.403	11.175	(8.138)	3.037
Programas de tecnologia da informação	20	8.147	(3.646)	4.501	8.027	(3.247)	4.780
		195.978	(48.482)	147.496	184.279	(46.620)	137.659
Terrenos	-	5.989	-	5.989	5.989	-	5.989
Adiantamentos para formação de imobilizado	-	2.272	-	2.272	1.082	-	1.082
Obras em andamento	-	35.347	-	35.347	41.775	-	41.775
		43.608	-	43.608	48.846	-	48.846
		239.586	(48.482)	191.104	233.125	(46.620)	186.505

01791-4

MMX MINERAÇÃO E METÁLICOS S.A.

02.762.115/0001-49

06.01 - NOTAS EXPLICATIVAS

b. Movimentação do custo

	Controladora			
	31/3/2010	Movimentação		30/6/2010
	Custo	Adições	Baixa	Custo
Edifícios e benfeitorias	3.550	-	-	3.550
Móveis e utensílios	2.263	-	-	2.263
Máquinas e equipamentos	92	-	-	92
Equipamentos de informática	2.088	21	-	2.109
Programas de tecnologia da informação	6.831	16	-	6.847
Adiantamentos para formação de imobilizado	34	-	-	34
	<u>14.858</u>	<u>37</u>	<u>-</u>	<u>14.895</u>

	Consolidado				
	31/3/2010	Movimentação			30/6/2010
	Custo	Adições	Baixas	Transferência	Custo
Edifícios e benfeitorias	4.858	-	-	-	4.858
Móveis e utensílios	4.446	132	(10)	-	4.568
Máquinas e equipamentos	151.671	492	-	15.754	167.917
Equipamentos de Informática	4.102	106	-	-	4.208
Veículos	11.175	188	(5.083)	-	6.280
Programas de tecnologia da informação	8.027	120	-	-	8.147
Terrenos	5.989	-	-	-	5.989
Adiantamentos a fornecedores	1.082	1.190	-	-	2.272
Obras em andamento	41.775	9.326	-	(15.754)	35.347
	<u>233.125</u>	<u>11.554</u>	<u>(5.093)</u>	<u>-</u>	<u>239.586</u>

15 Intangíveis

	Controladora		Consolidado	
	30/6/2010	31/3/2010	30/6/2010	31/3/2010
Ágio na aquisição de controladas (a)	-	-	589.558	586.236
Amortização de ágios na aquisição de controladas	-	-	(57.453)	(57.453)
Direitos minerários (b)	600	600	438.171	417.094
Provisão para recuperação de ativo (b)	(600)	(600)	(600)	(600)
Custo para retirada de ativos e reflorestamento (c)	-	-	6.568	7.749
	-	-	976.244	953.026

a. Ágio na aquisição de controladas

a.1 AVG

O saldo do ágio, apurado na aquisição das ações da AVG pela controlada MMX Sudeste no montante de R\$ 376.680, encontra-se fundamentado na expectativa de rentabilidade futura dessa controlada e é descontado a valor presente pela taxa de desconto de 8,03% (taxa média de captação de empréstimo no mercado) de acordo com a Lei nº 11.638/07 e o CPC nº 12, no valor de R\$ 26.711, conforme mencionado na Nota Explicativa nº 24.

Como resultado da incorporação realizada em 11 de setembro de 2009, o ágio pago na aquisição da anteriormente controlada Minerminas, no montante de R\$ 215.838, passou a integrar o ágio da AVG, totalizando na controlada MMX Sudeste o saldo de ágio de R\$ 592.518.

06.01 - NOTAS EXPLICATIVAS

a.2 Mineral Service

O saldo do ágio, apurado na aquisição das ações da Mineral Service pela controlada MMX Corumbá no montante de R\$ 23.751, encontra-se fundamentado na expectativa de rentabilidade futura dessa controlada.

Conforme determina o Pronunciamento Técnico CPC nº 04 - Ativo Intangível, aprovado pela Deliberação CVM nº 553/08, foram elaborados para 31 de dezembro de 2009 os estudos econômicos de projeções de longo prazo demonstrando a ocorrência de benefícios futuros atribuíveis aos ativos da Companhia e suas controladas os quais serão revisados anualmente. Não foi identificada nenhuma necessidade de constituir provisão para perda dos referidos ágios.

O fundamento econômico do ágio de aquisição das controladas é o de expectativa de rentabilidade futura, suportado por laudo de avaliação econômica elaborado pela ACAL Consultoria e Auditoria S/S para 31 de dezembro de 2008.

Os ágios provenientes de expectativa de rentabilidade futura, decorrente da aquisição de outras companhias, não foram mais amortizados a partir do exercício de 2009, conforme definido no CPC nº 13 - Adoção Inicial da Lei nº 11.638/07 e da Medida Provisória nº 449/08, estando sujeitos a testes de recuperação (“*impairment*”) anualmente.

01791-4

MMX MINERAÇÃO E METÁLICOS S.A.

02.762.115/0001-49

06.01 - NOTAS EXPLICATIVAS

b. Direitos minerários

A Companhia e suas controladas detinham os seguintes direitos minerários:

Empresa	Subitem	Estado/País	Direito	Consolidado	
				30/6/2010	31/3/2010
Aquisições:					
MMX Corumbá	(I)	Mato Grosso	Mineral - Minério de Ferro	28.955	28.955
AVG (Serra Azul)	(*) (II)	Minas Gerais	Mineral - Minério de Ferro	24.263	24.088
AVG (Bom Sucesso)	(*) (III)	Minas Gerais	Mineral - Minério de Ferro	301.013	301.184
MMX Chile (Bella Lula)	(IV)	Chile	Mineral - Minério de Ferro	6.741	6.889
				<u>360.972</u>	<u>361.116</u>
Opções de compras de direitos minerários:					
MMX Chile (Fortuna Fierro)	(V)	Chile	Mineral - Minério de Ferro	31.343	32.948
MMX Chile (Patrícia)	(VI)	Chile	Mineral - Minério de Ferro	14.021	14.594
MMX Chile (Reconquista 24 al 43)	(VII)	Chile	Mineral - Minério de Ferro	19.948	7.255
MMX Chile (Don Washington y Don Manuel)	(VIII)	Chile	Mineral - Minério de Ferro	16.321	5.441
				<u>81.633</u>	<u>60.238</u>
Adiantamentos para aquisição de direitos minerários:					
MMX	(IX)	Paraíba	Mineral - Minério de Ferro	600	600
				<u>600</u>	<u>600</u>
Amortização acumulada:					
AVG				(1.502)	(1.466)
MMX Corumbá				(3.532)	(3.394)
				<u>(5.034)</u>	<u>(4.860)</u>
				<u>438.171</u>	<u>417.094</u>
Provisão para perda de investimento:					
MMX	(IX)	Paraíba	Mineral - Minério de Ferro	(600)	(600)

(*) Obrigação apresentada ao seu valor presente, sendo o cálculo realizado pela taxa de aproximadamente 8% (taxa média de captação de empréstimo no mercado) de acordo com a Lei 11.638/07 e o CPC n° 12.

01791-4

MMX MINERAÇÃO E METÁLICOS S.A.

02.762.115/0001-49

06.01 - NOTAS EXPLICATIVAS

- (I) Direitos minerários das minas Laiz e Ema, denominadas Mina 63, no Município de Corumbá, Estado de Mato Grosso do Sul;
- (II) Direitos minerários arrendados da CEFAR na região denominada Conjunto das Farofas, no Município de Brumadinho, no Estado de Minas Gerais, no valor de R\$ 1.500. São pagos royalties, de aproximadamente 11%, aos proprietários dos direitos minerários arrendados da CEFAR, cujos contratos têm prazo de expiração em 2021, conforme definido no contrato de arrendamento;
- (III) Direitos minerários adquiridos em 3 de julho de 2008 denominado Mina de Bonsucesso, no Município de Bonsucesso, no Estado de Minas Gerais, numa área de 755,65 hectares, conforme Nota Explicativa nº 23;
- (IV) Direitos minerários adquiridos em 26 de junho de 2008, denominados “Bella Lula I uno al dieciséis” na região denominada “La Tercera Región de Atacama” em uma área de 100 hectares;
- (V) Opção de direitos minerários adquiridos em 12 de setembro de 2008, denominada “Fortuna Una Al Cuatro”, localizada em La Comuna Y Província de Copiapó;
- (VI) Opção de direito de exploração adquirido em 26 de agosto de 2008, da Andes Pacific Development S.A., localizado na “Província de Chânaral” denominado “Patricia”;
- (VII) Opção de direito de exploração adquirido da Sociedad Minera Reconquista, em 29 de janeiro de 2010, localizado na “Província de Copiapó” denominado “Reconquista 24 a 43”
- (VIII) Opções de direito de exploração adquirido da Sociedad Minera Reconquista, em 29 de janeiro de 2010, localizados na “Província de Copiapó”, terceira região de Atacama, denominados “Don Washington y Don Manuel”, “Resguardo 1 al 10” e “Reconquista 1 al 23”;
- (IX) Adiantamento para aquisição de direitos minerários em 18 de maio de 2007, pelo montante de R\$ 600, localizados no Estado da Paraíba, nos Municípios de São José da Lagoa Tapada, Coremas, Nazarezinho e Aguiar. Foi constituída provisão para perda deste direito tendo em vista a intenção da Companhia de desistência desta opção.

Os direitos minerários, nas atividades operacionais, são amortizados com base no método das unidades produzidas.

01791-4

MMX MINERAÇÃO E METÁLICOS S.A.

02.762.115/0001-49

06.01 - NOTAS EXPLICATIVAS

c. Custo para retirada de ativos e reflorestamento

Referem-se aos custos que a Companhia e suas controladas terão para recompor as áreas das minas no encerramento dos direitos de exploração, conforme descrito na Nota Explicativa nº 24, como se segue:

	<u>Consolidado</u>	
	<u>30/6/2010</u>	<u>31/3/2010</u>
Custo:		
AVG	2.465	2.702
MMX Corumbá	<u>4.582</u>	<u>5.496</u>
	<u>7.047</u>	<u>8.198</u>
Amortização:		
AVG	(220)	(217)
MMX Corumbá	<u>(259)</u>	<u>(232)</u>
	<u>(479)</u>	<u>(449)</u>
	<u>6.568</u>	<u>7.749</u>

01791-4

MMX MINERAÇÃO E METÁLICOS S.A.

02.762.115/0001-49

06.01 - NOTAS EXPLICATIVAS

16 Diferido

	Consolidado						
	30/6/2010			31/3/2010			
	Custo	Amortização acumulada	Líquido	Custo	Amortização acumulada	Baixa	Líquido
MMX Corumbá	28.816	(9.257)	19.559	28.816	(8.639)	-	20.177
AVG	767	-	767	1.027	-	(260)	767
Mineral Service	1	-	1	1	-	-	1
GVA	349	-	349	349	-	-	349
	<u>29.933</u>	<u>(9.257)</u>	<u>20.676</u>	<u>30.193</u>	<u>(8.639)</u>	<u>(260)</u>	<u>21.294</u>

O diferido está demonstrado ao custo de formação e representa gastos pré-operacionais incorridos e resultados financeiros incorridos e/ou auferidos na fase de pesquisa e implantação dos projetos integrados. A Companhia e suas controladas optaram por manter o saldo do ativo diferido até a sua realização total por meio de amortização ou baixa contra o resultado, em atendimento ao CPC nº 13, aprovado pela deliberação CVM nº 565/08.

O ativo diferido, para as atividades operacionais, é amortizado em 10 anos, desde a data de entrada em operação comercial, quando as expectativas de benefícios econômicos começaram a se realizar.

01791-4

MMX MINERAÇÃO E METÁLICOS S.A.

02.762.115/0001-49

06.01 - NOTAS EXPLICATIVAS

17 Partes relacionadas

a. Partes relacionadas

	Controladora			
	Contas a receber		Contas a pagar	
	30/6/2010	31/3/2010	30/6/2010	31/3/2010
Controladas e coligadas e outras pessoas ligadas:				
MMX Metálicos Corumbá	-	-	13.412	69.217
MMX Corumbá	4.688	2.215	-	-
AVG	7.515	5.124	-	15.053
MMX Chile	8	-	-	-
Outras pessoas ligadas	-	-	3.349	1.189
	<u>12.211</u>	<u>7.339</u>	<u>16.761</u>	<u>85.459</u>
	Consolidado			
	Contas a receber		Contas a pagar	
	30/6/2010	31/3/2010	30/6/2010	31/3/2010
Outras pessoas ligadas				
EBX Investimentos	593	593	3.642	1.139
TCS	102	102	-	-
Outras	283	283	-	75
	<u>978</u>	<u>978</u>	<u>3.642</u>	<u>1.214</u>

06.01 - NOTAS EXPLICATIVAS

A Companhia possui como principais empresas ligadas, com as quais mantêm alguma transação, as seguintes empresas: EBX Investimentos Ltda., OGX Petróleo e Gás Participações S.A., LLX Logística S.A. e MPX Energia S.A. e suas respectivas controladas.

A Companhia e suas controladas firmaram em 26 de março de 2007 um contrato Master de Mútuos Intercompany com suas controladas diretas, indiretas e pessoas ligadas. Os mútuos são realizados em condições usuais de mercado para os respectivos tipos de operações e são documentados na forma de notas de negociação que determinam as partes envolvidas, o valor, a taxa de juros e o índice de correção do empréstimo, equivalente a 101% do CDI, bem como e a data de vencimento.

A Companhia e suas controladas mantêm contratos de compartilhamento dos custos de atividades operacionais e financeiras firmados com as empresas MMX e EBX com cobranças mensais através de notas de negociação cujos pagamentos são realizados de acordo com entendimentos entre as partes (média 30 a 60 dias).

b. Controlador

O controle da Companhia é exercido pela EBX Investimentos Ltda., Centennial Asset Miming Fund LLC e Sr. Eike Fuhrken Batista que somados detêm 42,33% das ações ordinárias.

c. Administradores

A Companhia é administrada por um Conselho de Administração e por uma Diretoria de acordo com as atribuições e poderes conferidos pelo seu Estatuto Social à luz da legislação societária.

01791-4

MMX MINERAÇÃO E METÁLICOS S.A.

02.762.115/0001-49

06.01 - NOTAS EXPLICATIVAS

Os montantes referentes à remuneração do pessoal chave da Administração estão apresentados abaixo:

Diretoria	30/6/2010	30/6/2009
Salários	373	705
Pró-labore	422	1522
Bônus	176	-
	<u>971</u>	<u>704</u>
Conselho de Administração e Comitê de Auditoria	30/6/2010	30/6/2009
Honorários	409	288
Opção de ações outorgadas	735	2.293
	<u>1.144</u>	<u>2.581</u>

d. Garantias prestadas

Conforme mencionado na Nota Explicativa nº 18, o Sr. Eike Fuhrken Batista, acionista controlador da EBX Investimentos, e a Companhia são avalistas de alguns empréstimos e financiamentos obtidos pelas empresas controladas da Companhia.

e. Debêntures - Mercatto Botafogo Renda Fixa e Crédito privado FI LP

Em 2 de abril de 2009, a Companhia fez uma emissão privada, em série única, de 45.620 debêntures simples, escriturais, perpétuas, subordinadas e não conversíveis, no valor total de R\$ 456.200 na data de emissão, conforme aprovação do Conselho de Administração realizada em 30 de março de 2009.

01791-4

MMX MINERAÇÃO E METÁLICOS S.A.

02.762.115/0001-49

06.01 - NOTAS EXPLICATIVAS

As debêntures não renderão juros, prêmio ou participação, nem pagarão quaisquer remunerações aos investidores, exceto variação monetária pelo IGP-M, e foram subscritas pelo Mercatto Botafogo Renda Fixa e Crédito Privado FI LP ("Mercatto"), cujos cotistas são partes relacionadas, através de boletim de subscrição sem interveniência da CETIP pelo valor nominal unitário.

A modalidade é perpétua, nos termos do § 3º do art. 55 da Lei nº 6.404/76, e seu vencimento ocorrerá exclusivamente nas seguintes hipóteses: (a) liquidação, dissolução, pedido de autofalência ou decretação de falência da Companhia; ou (b) alteração do controle da Companhia, nos termos do artigo 254-A da Lei nº 6.404/76, desde que por preço unitário igual ou superior a R\$ 3,00 (três reais) por ação.

O saldo das debêntures subscritas em 30 de junho de 2010, atualizado monetariamente é de:

Consolidado

Quotas Subscritas	Valor Unitário Subscrição	Saldo Subscrito	Valor Unitário Atualizado	Saldo Atualizado
11.435	9,974	114.053	10,4837	119.881
6.853	9,985	68.427	10,4837	71.845
17.548	9,973	175.006	10,4837	183.967
9.784	9,960	97.449	10,4837	102.572
<u>45.620</u>		<u>454.935</u>		<u>478.265</u>

01791-4

MMX MINERAÇÃO E METÁLICOS S.A.

02.762.115/0001-49

06.01 - NOTAS EXPLICATIVAS

18 Empréstimos e financiamentos

Instituições	Garantias	Vigência	Consolidado						
			30/6/2010			31/3/2010			
			Principal	Juros	Total	Principal	Juros	Total	
MMX									
Leasing aeronave	b	1/7/2016	6.935	57	6.992	7.093	58	7.151	
			6.935	57	6.992	7.093	58	7.151	
MMX Metálicos									
Banco Fibra	a	28/7/2010	3.603	612	4.215	3.562	551	4.113	
Banco Unibanco S.A.	a	19/5/2015	108.090	370	108.460	106.860	1.051	107.911	
Banco Votorantim S.A.	a	11/10/2010	45.037	1.295	46.332	44.525	2.738	47.263	
			156.730	2.277	159.007	154.947	4.340	159.287	
MMX Corumbá									
Banco Bradesco S.A.	b	5/2/2014	72.060	2.230	74.290	71.240	821	72.061	
Banco Bradesco S.A.	a	21/1/2011	18.015	327	18.342	17.810	130	17.940	
Banco Votorantim S.A.	a	10/10/2010	45.037	1.295	46.332	44.525	2.738	47.263	
Banco Fibra	a	28/7/2010	5.405	640	6.045	5.343	554	5.897	
Banco Fibra	a	28/7/2010	3.603	580	4.183	3.562	519	4.081	
Banco Itaú BBA	a	9/4/2010	-	-	-	17.810	1.576	19.386	
Banco Itaú BBA S.A. BNDES	b	16/8/2010	61	1	62	148	5	153	
Banco Itaú BBA S.A. BNDES	b	16/8/2010	408	2	410	1.010	15	1.025	
Banco Itaú BBA S.A. BNDES	b	15/10/2010	242	1	243	417	2	419	
			144.831	5.077	149.907	161.865	6.360	168.225	
MMX Sudeste									
Banco Bradesco S.A.	a	28/8/2011	90.075	1.315	91.390	89.050	151	89.201	
Banco Itaú BBA S.A.	b	29/12/2011	216.180	1.546	217.726	213.720	6.700	220.420	
			306.255	2.861	309.116	302.770	6.851	309.621	
AVG									
Banco Mercantil	a	31/5/2010	-	-	-	8	-	8	
Banco Mercantil	a	31/5/2010	-	-	-	14	-	14	
Banco Votorantim S.A.	a	30/12/2010	18.015	3.232	21.247	17.810	2.925	20.735	
Banco Bradesco S.A.	a	5/5/2010	-	-	-	73.984	3.450	77.434	
Banco Bradesco S.A.	a	5/11/2010	74.691	4.279	78.970	74.691	1.977	76.668	
Banco Bradesco S.A.	a	14/7/2010	18.015	278	18.293	17.810	118	17.928	
Banco Bradesco S.A.	a	29/05/2015	180.150	39	180.189	-	-	-	
BIC Banco	a	11/8/2010	12.611	181	12.792	12.467	55	12.522	
ABC Brasil	a	12/7/2010	10.410	170	10.580	10.289	79	10.368	
Banco Pine S.A.	a	21/7/2010	-	-	-	27.500	524	28.024	
Banco Pine S.A.	a	19/7/2010	-	-	-	9.500	193	9.693	
Banco Pine S.A.	a	27/7/2010	-	-	-	12.000	208	12.208	
Banco Pine S.A.	a	11/8/2010	-	-	-	11.000	141	11.141	
Itaú BBA	a	25/5/2015	108.090	162	108.252	106.860	951	107.811	
			421.982	8.341	430.323	373.933	10.620	384.554	
Principal e juros incorridos			1.036.733	18.612	1.055.345	1.000.608	28.230	1.028.838	
Circulante					399.133			729.957	
Não circulante					656.212			298.881	

01791-4

MMX MINERAÇÃO E METÁLICOS S.A.

02.762.115/0001-49

06.01 - NOTAS EXPLICATIVAS

As parcelas classificadas no passivo não circulante têm o seguinte cronograma de pagamento:

Ano de vencimento	Controladora		Consolidado	
	30/6/2010	31/3/2010	30/6/2010	31/3/2010
2011	365	541	195.030	236.268
2012	730	722	116.540	24.468
2013	730	721	146.565	24.468
2014 até o último ano	4.255	1.803	198.077	13.677
	<u>6.080</u>	<u>3.787</u>	<u>656.212</u>	<u>298.881</u>

- a. Empréstimos e financiamentos em que a Companhia é avalista.
- b. Empréstimos e financiamentos em que o acionista controlador da EBX Investimentos e a Companhia são avalistas.

Sobre os financiamentos em moeda nacional incidem: (i) juros fixos de 12,60% a.a.; e (ii) juros variáveis com base na TJLP, Cesta de Moedas e CDI, sendo os dois primeiros acrescidos de juros fixos de 5,60% a.a. e o último com juros de 135% do CDI.

06.01 - NOTAS EXPLICATIVAS

Sobre os financiamentos em moeda estrangeira incidem: (i) variação cambial em dólares norte-americanos acrescida de juros fixos de 3,50% a 13,10% a.a.; e (ii) LIBOR acrescido de juros variando entre 2,85% e 6,95% a.a., resultando o custo médio dos empréstimos em moedas estrangeiras em uma taxa média ponderada de 8,19% a.a. acrescida de variação cambial em dólares norte-americanos.

Em abril de 2010, a AVG liquidou antecipadamente, sem qualquer ônus (liquidação na curva), as operações com o banco Pine vencidas em julho e agosto de 2010, com custo original de 125% do CDI, no total de R\$ 60 milhões mais juros, através de Cédula de Crédito Bancário ("CCB").

Em maio de 2010, a AVG liquidou ainda no vencimento o montante de R\$ 77,7 milhões mais juros, referente à operação de Cessão de Crédito com o banco Bradesco. Este contrato possuía o custo de 138,95% do CDI.

A controlada AVG captou via Pré Pagamento de Exportação ("PPE") o montante de US\$ 100 milhões com o banco Bradesco, pelo prazo de 5 (cinco) anos e taxa Libor + 6,95% a.a. e renovou o contrato de PPE com o banco Itaú, com vencimento em junho de 2010, no montante de US\$ 60 milhões, pelo mesmo prazo e taxa acima.

A MMX Metálicos Corumbá renovou o contrato de PPE com o banco Itaú, no montante de US\$ 60 milhões, que venceu em junho de 2010, pelo prazo de 5 (cinco) anos e pela taxa de Libor + 6,95% a.a..

No segundo trimestre de 2010, a Companhia e suas controladas captaram US\$ 100 milhões e liquidaram mais de US\$ 84 milhões. A Companhia alongou a sua dívida em moeda estrangeira para um prazo médio de 1.014 dias, com uma taxa média ponderada de 8,19% a.a. A dívida em moeda nacional terminou o trimestre com um prazo médio de 127 dias e uma taxa média de 13,88% a.a.

01791-4

MMX MINERAÇÃO E METÁLICOS S.A.

02.762.115/0001-49

06.01 - NOTAS EXPLICATIVAS

Os contratos acima mencionados não incorrem em custos de transações significativos para efeito do CPC nº 08, aprovado pela deliberação CVM nº 556/08 e em geral não estão sujeitos às cláusulas de *covenants*. Constituem exceções, as renovações realizadas em junho de 2010, através de contratos de PPE pelas controladas AVG e MMX Metálicos Corumbá junto ao banco Itaú, que apresentam os seguintes *covenants* financeiros de limite mínimo de venda anual de minério e de razão entre dívida líquida ajustada e EBITDA ajustado, porém estes só devendo ser apresentados em até 90 dias ao fim do semestre fiscal, a iniciar-se em dezembro de 2010.

Seguem abaixo as principais liquidações e captações ocorridas no segundo trimestre de 2010:

Liquidações

Empresa	Banco	Data	Valor US\$ (000)
Corumbá	Itaú	9/4/2010	10.000
AVG	Bradesco	5/5/2010	41.068
AVG	Pine	7/4/2010	15.265
AVG	Pine	7/4/2010	5.273
AVG	Pine	7/4/2010	6.661
AVG	Pine	7/4/2010	6.106
			<u>84.373</u>

Captações

Empresa	Banco	Data	Taxa a.a.	Valor US\$ (000)
AVG	Bradesco	29/6/2010	7,70%	<u>100.000</u>

19 Impostos e contribuições a recolher

	Controladora		Consolidado	
	30/6/2010	31/3/2010	30/6/2010	31/3/2010
PIS/COFINS	-	-	9.797	3.990
ICMS/ICMS DIFAL	-	-	7.711	4.796
IRPJ	-	-	13.524	4.218
CSLL	-	-	4.867	1.516
IRRF	1.651	1.724	13.041	12.573
PIS/COFINS/CSLL retidos	227	1.144	548	1.387
IOF	2.626	2.626	4.375	4.404
CFEM	-	-	2.344	780
Outros	124	49	2.068	2.176
	<u>4.628</u>	<u>5.543</u>	<u>58.275</u>	<u>35.840</u>
Circulante	4.628	5.543	56.940	34.466
Não circulante	-	-	1.335	1.374

20 Debêntures

Em 27 de novembro de 2009, a Companhia fez sua 2ª. emissão de debêntures, porém desta vez uma emissão pública, através do banco Votorantim, de 192 debêntures cambiais simples, escriturais, nominativas, quirografárias, e não conversíveis, pelo prazo de 3 anos, no valor total de R\$ 97.328 equivalentes a US\$ 55.400 mil convertidos na data de emissão, conforme aprovação do Conselho de Administração em 24 de novembro de 2009. O saldo de debêntures em 30 de junho de 2010 é de R\$ 100.610 (R\$ 101.561 em 31 de março de 2010).

As debêntures serão corrigidas pela variação cambial em dólar norte-americano acrescido de juros fixos de 8,50 % a.a. e têm como banco mandatário o Itaú Unibanco S.A.

21 Provisão para contingências

A Companhia e suas controladas diretas e indiretas são parte em ações judiciais de natureza civil e processos administrativos decorrentes do curso normal das operações. Baseada na avaliação de seus assessores legais quanto à possibilidade de perda nesses processos, a controlada AVG constituiu provisão para contingências trabalhistas e fiscais no valor de R\$ 210 em 30 de junho de 2010 (R\$ 172 em 31 de março de 2010), para as quais as probabilidades de perda são avaliadas como prováveis. A Companhia e suas controladas possuem também ações trabalhistas, cuja probabilidade de perda é avaliada como possível, no montante de R\$ 10.118 (R\$ 9.920 em 31 de março de 2010).

A controlada MMX Metálicos Corumbá possui processos abertos pelo IBAMA que se encontram no âmbito administrativo e cujas multas foram arbitradas em, aproximadamente, R\$ 14.250. Baseada na avaliação dos assessores legais, caso exista a discussão no âmbito judicial, a probabilidade de perda é estimada como possível, seja em razão dos argumentos de defesa, seja pelo valor das multas que não foram fixadas.

A MMX foi acionada, no segundo trimestre de 2010, pela Comercializadora Colombiana de Carbones y Coques S.A. – Coquecol S.A. C.I. sob alegação de que o contrato de compra e venda de carvão coqueificável celebrado entre as duas em 2008 havia sido indevidamente cancelado, estimando as suas perdas em US\$ 4,506,712.18 (equivalente a R\$8.434), compreendidos dos custos com as despesas com armazenagem do material encomendado pela MMX até a sua venda a uma empresa mexicana, bem como a diferença entre o preço pactuado com a MMX e aquele acordado com a empresa mexicana.

A contestação foi apresentada em nome da MMX em 29 de julho de 2010 e, nessa mesma data também foi apresentada a impugnação ao valor da causa. A MMX, baseada na avaliação dos assessores legais, avalia a probabilidade de perda como possível.

22 Imposto de renda e contribuição social

a. Diferido ativo

O imposto de renda e a contribuição social diferidos ativos foram calculados à alíquota de 34%. Contudo, devido ao estágio das operações da Companhia e suas controladas, foi constituída provisão para realização destes ativos. Tal provisão será reavaliada ao final do exercício em curso, com base em estudos técnicos considerando a evolução das operações da Companhia e de suas controladas.

O imposto de renda e a contribuição social diferidos têm a seguinte origem:

	Controladora		Consolidado	
	30/6/2010	31/3/2010	30/6/2010	31/3/2010
Ativo não circulante:				
Prejuízos fiscais a compensar - imposto de renda	56.269	53.542	361.571	355.295
Base negativa de contribuição social	20.257	19.275	130.165	127.906
Provisão de estoque a valor de mercado	-	-	11.024	10.590
Provisão baixa direito minerário	204	204	204	204
Provisão para devedores duvidosos	-	-	296	276
Provisão para custo de ociosidade	-	-	1.362	1.362
Provisão para contingências	-	-	12	1
Provisão de despesas com serviços de terceiros	-	-	1.272	1.272
Provisão de despesas comerciais	-	-	6.250	6.122
Amortização de ágio	-	-	39.680	44.716
Ajuste Lei nº11.638	-	-	10.587	10.401
Outros ajustes	218	132	6.327	3.280
	<u>76.948</u>	<u>73.153</u>	<u>568.750</u>	<u>561.426</u>
Provisão para realização	<u>(76.948)</u>	<u>(73.153)</u>	<u>(558.103)</u>	<u>(550.078)</u>
Circulante	-	-	3.283	3.490
Não circulante	-	-	7.364	7.858

01791-4

MMX MINERAÇÃO E METÁLICOS S.A.

02.762.115/0001-49

06.01 - NOTAS EXPLICATIVAS

b. Diferido passivo

Em atendimento ao disposto na Instrução CVM nº 371 de 27 de junho de 2002, a Companhia apurou imposto de renda e contribuição social diferidos passivos, no montante de R\$ 35.491, sendo R\$ 10.942 no circulante e R\$ 24.548 no não circulante, à alíquota de 34%, decorrente de variação cambial credora, na ordem de R\$ 104.384, compensando a base negativa e prejuízo fiscal no montante de R\$ 10.647, sendo R\$ 3.283 no circulante e R\$ 7.364 no não circulante. Este saldo é devido em 2010 e 2011.

c. Resultado do período

A conciliação da despesa calculada pela aplicação das alíquotas fiscais do imposto de renda e contribuição social é demonstrada como segue:

	Controladora		Consolidado	
	30/6/2010	30/6/2009	30/6/2010	30/6/2009
Prejuízo antes do imposto de renda e contribuição social (*)	(123.052)	(118.147)	(142.495)	(118.027)
Alíquota nominal	34%	34%	34%	34%
Imposto de renda ("IRPJ") e contribuição social ("CSLL") à alíquota nominal	(41.838)	(40.170)	(48.448)	(40.129)
Efeito de IRPJ/CSLL sobre as adições (exclusões) ao lucro contábil:				
Provisão para passivo a descoberto	1.640	39.272	-	(48.008)
Amortização de ágio	-	-	-	10.073
Provisão para recuperação de ativos	-	-	142	29.907
Variação cambial - ativa	-	-	(20.473)	(48.424)
Variação cambial - passiva	-	-	35.379	1.501
Resultado de equivalência patrimonial	28.774	4.738	374	-
Ajuste Lei nº 11.638	(5.920)	780	(5.274)	(6.742)
Compensação de prejuízos fiscais e base negativa	-	(1.486)	(7.880)	(1.486)
Outros ajustes permanentes	26	-	-	-
Outros ajustes temporários	177	-	3.197	-
Outras	250	321	1.036	6.335
Despesa de imposto de renda e contribuição social	-	3.456	18.379	3.070
Alíquota efetiva	-	(2,92%)	(12,90%)	82,16%
Despesa de IR e CSLL das empresas apuradas pelo lucro presumido (**)	-	-	-	89
Total de despesa de IR e CSLL	-	3.456	18.379	3.159

(**) Em 30 de junho de 2009, a controlada TCS apurou IR e CSLL pelo lucro presumido e teve despesa de imposto reconhecida no período.

01791-4

MMX MINERAÇÃO E METÁLICOS S.A.

02.762.115/0001-49

06.01 - NOTAS EXPLICATIVAS

Para fins de apuração do imposto de renda e da contribuição social sobre o lucro líquido dos períodos findos em 30 de junho de 2010 e 2009, a Companhia e suas controladas adotaram o Regime Tributário de Transição (“RTT”), conforme previsto na Medida Provisória 449/08 convertida em Lei nº 11.941/09, ou seja, na determinação do lucro tributável consideraram os critérios da Lei nº 6.404/76 antes das alterações das Leis nº 11.638/07 e 11.941/09. A confirmação da opção por este regime se deu quando da entrega da Declaração de Imposto de Renda Pessoa Jurídica - DIPJ do ano-calendário 2008. Dessa forma, os impostos sobre diferenças temporárias, geradas pela adoção da nova lei societária, foram provisionados como impostos e contribuições diferidos ativos e passivos.

01791-4

MMX MINERAÇÃO E METÁLICOS S.A.

02.762.115/0001-49

06.01 - NOTAS EXPLICATIVAS

23 Obrigações com aquisições de investimentos

A Companhia, por meio de suas controladas, detém compromissos consolidados relativos a aquisições de direitos minerários, abaixo detalhados:

Empresa	Credor	Consolidado			
		30/6/2010		31/3/2010	
		Circulante	Não circulante	Circulante	Não circulante
MMX Sudeste (a)	Cedente das quotas	83.504	81.894	79.394	81.271
AVG (b)	Cedente de direitos minerários	4.621	4.277	4.471	4.126
	Cedente de opções direitos minerários	17.319	4.828	-	-
MMX Chile (c)		4.970	2.468	4.723	-
MMX Corumbá (d)	Cedente das quotas				
		<u>110.414</u>	<u>93.467</u>	<u>88.588</u>	<u>85.397</u>

As obrigações estão apresentadas ao seu valor presente, calculado pela taxa de aproximadamente 8% (taxa média de captação de empréstimo no mercado) de acordo com a Lei n° 11.638/07 e o CPC n° 12.

- (a) Saldo remanescente a pagar pela aquisição da AVG, devido em uma parcela corrigida pelo *Consumer Price Index United States* ("USCPI") de US\$ 45.000 mil com vencimento previsto em 2011, e pela aquisição da Minerminas, devido em 2 parcelas semestrais cada no valor de R\$ 32.405 com vencimentos em julho de 2010 e janeiro de 2011, respectivamente, reajustadas até a data do pagamento pela variação do CDI, conforme Nota Explicativa n° 15a.
- (b) Saldo remanescente a pagar ao vendedor, devido em duas parcelas anuais de US\$ 2.600 mil em 30 de agosto de 2010 e 2011.
- (c) Saldo remanescente a pagar ao vendedor, referente à opção de direitos minerários Don Washington y Dom Manuel, Resguardo 1 al 10, Reconquista 1 al 43, devido em quatro parcelas, sendo duas no valor de US\$ 4.000, uma no valor de US\$ 2.000 e uma no valor de US\$ 3.000 com vencimento em 2010, 2011 e 2012 respectivamente.

01791-4

MMX MINERAÇÃO E METÁLICOS S.A.

02.762.115/0001-49

06.01 - NOTAS EXPLICATIVAS

(d) Saldo remanescente a pagar ao vendedor referente à aquisição da Mineral Service, devido em duas parcelas no valor de R\$ 2.353 e uma parcela de R\$ 3.322 corrigidas pelo IGP-M, com vencimento em 2010 e 2013.

24 Obrigações ligadas à retirada de ativos e reflorestamento

	Consolidado	
	30/6/2010	31/3/2010
Passivo incorrido	9.534	9.337
Revisão de estimativa	(1.152)	-
Aumento de despesa	227	197
	<u>8.609</u>	<u>9.534</u>

A Companhia e suas controladas têm obrigações ligadas à retirada de ativos e reflorestamento originados de exigências regulatórias para a realização de baixas quando do término dos direitos de exploração, conforme Nota Explicativa nº 15c. A obrigação foi inicialmente avaliada ao valor justo e subsequentemente ajustada para despesa, nas empresas em operação, e ao diferido, nas empresas em fase pré-operacional, com acréscimo de juros. Os gastos ligados à retirada de ativos são capitalizados e depreciados sobre a vida útil do ativo de longo prazo com base no método das unidades produzidas.

25 Patrimônio líquido

a. Capital social

Em 30 de junho de 2010, o capital social da Companhia é de R\$ 1.994.625.459 e está dividido em 472.973.346 ações ordinárias, escriturais e sem valor nominal (em 31 de março de 2010, o capital social era R\$ 1.990.723.594 dividido em 472.435.899 ações).

06.01 - NOTAS EXPLICATIVAS

b. Custo na emissão de ações

Representado pelo registro contábil dos custos de transação da operação de subscrição de novas ações da MMX pela WISCO, no montante de R\$ 19.798.561.

c. Reserva de capital

- *Plano de opção de compra de ações*

Representado pelo registro contábil do plano de opção de compra de ações, conforme Nota Explicativa nº26, obedecendo ao que determina o Pronunciamento Técnico CPC nº 10 - Pagamentos Baseados em Ações, aprovado pela Deliberação CVM nº 562/08.

- *Ágio na emissão de ações*

Representado pelo registro contábil do ágio na emissão de ações da Companhia, no valor de R\$ 1.819, aprovado em Assembléia Geral Ordinária, realizada em 13 de maio de 2010, conforme Nota Explicativa nº1.

d. Ajustes acumulados de conversão

Representados pelo registro contábil da variação cambial da controlada MMX Chile, para atendimento ao Pronunciamento Técnico CPC nº 02, aprovado pela Deliberação CVM nº 562/08.

26 Plano de opção de compra de ações

Opção de ações outorgadas por acionista controlador

De forma a incentivar os principais executivos da Companhia, o Sr. Eike Fuhrken Batista havia outorgado, em 30 de setembro de 2006, opções de compra de ações da MMX de sua propriedade em favor de todos os Diretores da Companhia e dos principais gerentes.

06.01 - NOTAS EXPLICATIVAS

O plano do Sr. Eike Batista contempla 2.440.297 opções de compra de ações outorgadas e ainda não exercidas, equivalentes a 0,52% das ações da Companhia, e representam um mecanismo de remuneração e de retenção, pelo prazo de 5 anos, dos administradores e executivos da Companhia, sem que isso implique em qualquer custo ou diluição aos acionistas não controladores da Companhia.

As opções outorgadas a esses Diretores podem ser exercidas em 5 anos após a oferta pública inicial da Companhia, sendo que os beneficiários da opção estarão sujeitos às restrições de venda descritas no Prospecto Definitivo da oferta pública primária de ações da Companhia, protocolado na CVM em 21 de julho de 2006, que lhes proíbe vender ações pelo prazo de 3 anos da oferta pública, exceto se contarem com a autorização expressa do acionista controlador da Companhia. Em 30 de setembro de 2006, aos principais gerentes da Companhia, o acionista controlador da Companhia havia outorgado opções para que eles adquiram, ao todo, ações de sua propriedade que tenham um valor financeiro, considerando o preço por ação na oferta pública, de R\$ 7.161, as quais poderão ser exercidas na proporção de 20% a cada um dos 5 primeiros aniversários da oferta pública.

A Companhia não efetuou registro contábil do plano acima descrito, tendo em vista que o mesmo é efetivamente suportado pelo acionista controlador pessoa física da EBX Investimentos Ltda. e não implica em emissão de novas ações pela Companhia e, conforme Nota Explicativa nº 3, a Companhia irá adotar a contabilização pelos preceitos do ICPC 05, interpretação técnica do CPC 10 - Pagamentos baseados em ações.

06.01 - NOTAS EXPLICATIVAS

Opção de ações outorgadas pela Companhia

A Companhia, em Assembléia Geral Extraordinária realizada em 28 de abril de 2006, aprovou um programa de opções de compra de ações de sua emissão. De acordo com esse programa de opção de compra de ações, o Conselho de Administração poderá outorgar opções de compra de ações em favor de administradores, executivos e colaboradores da Companhia que representem não mais do que 1% das ações em circulação. Entretanto, na mesma Assembléia Geral de Acionistas, determinou-se que o Conselho não outorgaria quaisquer opções de compra de ações no exercício social de 2006, tendo sido outorgadas, apenas, opções de compra de ações em favor de alguns dos membros titulares do Conselho de Administração e para um assessor do Conselho de Administração. A Companhia outorgou opções de compra de ações que tenham um valor financeiro, considerando o preço por ação, de US\$ 8.000 mil, as quais poderão ser exercidas na proporção de 20% a cada um dos 5 primeiros aniversários da oferta, a um preço de exercício equivalente a R\$ 77,15 por ação (após o grupamento realizado em 6 de julho de 2006).

Segue abaixo o resumo do programa de opções de compra de ações de emissão da Companhia:

Opções de ações outorgadas em ações

Data da outorga	Condições da outorga	Data maturação	Data vencimento	Quantidade de opções outorgadas
28/4/2006	Permanecer na Companhia pelo prazo de 5 anos	21/7/2009	21/7/2010	42.800
		31/8/2009	31/8/2010	42.800
		21/7/2010	21/7/2011	299.600
		31/8/2010	31/8/2011	42.800
		21/7/2011	21/7/2012	299.600
		31/8/2011	31/8/2012	42.800
		31/8/2012	31/8/2013	42.800
		Total		

01791-4

MMX MINERAÇÃO E METÁLICOS S.A.

02.762.115/0001-49

06.01 - NOTAS EXPLICATIVAS

	30/6/2010		31/3/2010	
	Preço de Exercício R\$/ação	Quantidade de opções	Preço de exercício R\$/ação	Quantidade de opções
Saldo inicial	0,49 a 9,98	813.200	0,48 a 9,85	813.200
Expiradas		-		-
Exercidas		-		-
Saldo final	0,49 a 9,98	813.200	0,48 a 9,85	813.200
Quantidade de opções exercíveis em 30 de junho de 2010				85.600
Prazo médio remanescente (anos)				1,33
Valor justo das opções outorgadas em 30 de junho de 2010 - R\$				8,44
Preço médio ponderado das ações				10,52
Preço de exercício das opções				0,49 e 9,98
Volatilidade esperada				30,87% a 51,58%
Prazo das opções				1,33
Taxa de juros livre de risco				7,04%
Efeitos no trimestre findo em 30 de junho de 2010:				
Outorga de opções de ações				735
Valor intrínseco em R\$ mil				6.603

01791-4

MMX MINERAÇÃO E METÁLICOS S.A.

02.762.115/0001-49

06.01 - NOTAS EXPLICATIVAS

27 Resultado financeiro

A composição do resultado financeiro da Companhia e suas controladas é demonstrada como segue:

	Controladora		Consolidado	
	30/6/2010	30/6/2009	30/6/2010	30/6/2009
Despesas financeiras				
Perda e reversão de provisão pra perda com derivativos	-	-	-	41.954
IOF	(1.558)	(571)	(3.981)	(6.124)
Corretagem e comissões	(981)	(81)	(4.133)	(2.422)
Juros	(35.121)	-	(77.941)	(59.712)
Ajuste a valor presente	-	-	(626)	(7.504)
Variação cambial	(3.059)	-	(42.727)	-
Outros	(3.380)	(82)	(2.563)	(3.132)
	<u>(44.099)</u>	<u>(734)</u>	<u>(131.971)</u>	<u>(36.940)</u>
Receitas financeiras				
Juros sobre mútuo	-	13.189	110	-
Aplicação financeira	21.998	1.168	23.148	3.363
Variação cambial	-	8.141	-	243.748
Juros	1.289	-	3.521	-
Ganho com derivativos	-	-	-	884
Outros	-	-	9	557
	<u>23.287</u>	<u>22.498</u>	<u>26.788</u>	<u>248.552</u>
Resultado financeiro líquido	<u>(20.812)</u>	<u>21.764</u>	<u>(105.183)</u>	<u>211.612</u>

01791-4

MMX MINERAÇÃO E METÁLICOS S.A.

02.762.115/0001-49

06.01 - NOTAS EXPLICATIVAS

28 Outras receitas e despesas operacionais

Esta rubrica contém, entre outros, os saldos de resultado não operacional que foram reclassificados, conforme determina o Pronunciamento Técnico CPC nº 13, aprovado pela Deliberação CVM nº 565/08, compostos a seguir:

	Controladora		Consolidado	
	30/6/2010	30/6/2009	30/6/2010	30/6/2009
Custo de ociosidade	-	-	(360)	(17.805)
Baixa de diferido	-	-	(260)	(25.679)
Ajuste de estoque a valor de mercado	-	-	(1.276)	(1.165)
Provisão para recuperabilidade de ativo	-	-	-	(87.959)
Provisão para passivo a descoberto	(4.825)	(115.505)	-	-
TAC/TCC	-	-	(576)	-
Outras receitas (despesas)	(408)	5.827	374	3.895
	<u>(5.233)</u>	<u>(109.678)</u>	<u>(2.098)</u>	<u>(128.713)</u>

06.01 - NOTAS EXPLICATIVAS

29 Compromissos assumidos

Contratações de bens e serviços

Os principais compromissos junto a fornecedores de bens e serviços são os que seguem:

	Consolidado		Saldo do contrato	
	Data da assinatura	Data do vencimento	30/6/10	31/3/10
Consultoria técnica e comercial para a identificação e avaliação de jazidas de minério de ferro	De 31/8/2009 a 16/6/2010	De 17/5/2011 a 1/10/2012	64.906	592
Contratos relacionados à construção da Unidade de Produção de Gusa com Dois mini alto-fornos em Corumbá, referentes à: Engenharia básica e detalhada, obras civis, coordenação e gerenciamento, fornecimento e montagem de equipamentos e peças	De 4/9/2008 a 4/9/2008	De 1/2/2008 a 1/7/2010	-	4.527
Contratos relativos à lavra, estocagem, embarque e transporte fluvial de minério de ferro da Mina 63	De 14/7/2008 a 8/4/2010	De 16/7/2010 a 24/6/2013	354.165	378.831
Contratos relacionados à construção civil, arquitetura, fabricação mecânica, transporte e montagem da planta de beneficiamento da Mina 63	De 20/6/2008 a 4/5/2010	De 30/6/2010 a 29/6/2027	59.070	62.496
Contratos relacionados à compra de minério, análise e beneficiamento de minério de ferro	De 20/4/2009 a 26/8/2009	De 1/4/2011 a 26/8/2012	5.265	7.283
Locação de máquinas, equipamentos e veículo Sistema Sudeste.	De 21/5/2006 a 21/7/2009	De 9/7/2010 a 21/8/2021	1.866	1.883
Contratos de fornecimento consultorias técnicas e atendimentos preventiva e corretiva	De 18/12/2008 a 30/3/2010	De 18/9/2010 a 31/10/2013	27.624	461
Contratos de fornecimento de energia elétrica Sistema Sudeste	De 2/3/2009 a 31/3/2010	De 24/8/2011 a 31/12/2011	2.727	284
Contratos de Serviços Portuários e Transportes	De 28/7/2009 a 25/2/2010	De 31/7/2010 a 19/2/2011	33.552	44.101
Outros	De 5/5/2009 a 29/6/2010	De 30/6/2010 a 20/3/2026	58.031	59.613
			<u>607.206</u>	<u>560.071</u>

30 Instrumentos financeiros

Os valores de realização estimados de ativos e passivos financeiros da Companhia e suas controladas foram determinados por meio de informações disponíveis no mercado e metodologias apropriadas de avaliações. Entretanto, considerável julgamento foi requerido na interpretação dos dados de mercado para produzir a estimativa do valor de realização mais adequada. Como consequência, as estimativas a seguir não indicam, necessariamente, os montantes que poderão ser realizados no mercado de troca corrente. O uso de diferentes metodologias de mercado pode ter um efeito material nos valores de realização estimados.

A administração desses instrumentos é efetuada por meio de estratégias operacionais, visando à liquidez, rentabilidade e segurança. A política de controle consiste em acompanhamento permanente das taxas contratadas versus as vigentes no mercado. A Companhia e suas controladas não efetuam aplicações de caráter especulativo em derivativos ou quaisquer outros ativos de risco.

01791-4

MMX MINERAÇÃO E METÁLICOS S.A.

02.762.115/0001-49

06.01 - NOTAS EXPLICATIVAS

O quadro e as descrições dos saldos contábeis dos instrumentos financeiros incluídos nos balanços patrimoniais em 30 de junho e 31 de março de 2010 estão identificados a seguir:

Valores expressos em R\$ (000)	Consolidado					
	30/6/2010			31/3/2010		
	Valor justo	Custo amortizado	Total	Valor justo	Custo amortizado	Total
Ativos						
Caixa e equivalentes de caixa	971.406	-	971.406	1.015.924	-	1.015.924
Contas a receber de clientes	-	118.706	118.706	-	60.759	60.759
Depósito vinculado	-	503	503	-	500	500
Crédito com partes relacionadas	-	978	978	-	994	994
Investimentos temporários	-	112.394	112.394	-	112.394	112.394
Depósito judicial	-	715	715	-	799	799
Passivos						
Empréstimos e financiamentos em moeda local	-	(79.685)	(79.685)	-	(115.216)	(115.216)
Empréstimos e financiamentos em moeda estrangeira	-	(975.661)	(975.661)	-	(906.470)	(906.470)
Obrigação com aquisição de investimentos	-	(203.881)	(203.881)	-	(173.985)	(173.985)

a. Caixa e equivalentes de caixa

Os saldos em conta-corrente mantidos em bancos têm seus valores de mercado idênticos aos saldos contábeis.

Para as aplicações financeiras, o valor de mercado foi apurado com base nas cotações de mercado desses títulos em 30 de junho e 31 de março de 2010.

Estes saldos estão classificados como valor justo através do resultado, conforme CPC nº 14 aprovado pela Deliberação CVM nº 566, revogada pela Deliberação CVM nº 604.

06.01 - NOTAS EXPLICATIVAS

As aplicações financeiras são mantidas em fundo exclusivo administrado por instituição financeira e lastreadas em títulos públicos federais, títulos privados ("CDB") de instituições financeiras de primeira linha e títulos privados (Debêntures) emitidos por empresas e instituições financeiras, vinculados a taxas pré-fixadas e com rentabilidade média equivalente ao DI CETIP ("CDI").

b. Depósito vinculado

Estes saldos estão classificados como empréstimos e recebíveis e se encontram reconhecidos pelo seu custo amortizado, conforme CPC nº 14 aprovado pela Deliberação CVM nº 566, revogada pela Deliberação CVM nº 604.

c. Contas a receber de clientes

Estes saldos estão classificados como empréstimos e recebíveis e se encontram reconhecidos pelo seu custo amortizado, conforme CPC nº 14 aprovado pela Deliberação CVM nº 566, revogada pela Deliberação CVM nº 604.

d. Crédito com partes relacionadas

Estes saldos estão classificados como empréstimos e recebíveis e se encontram reconhecidos pelo seu custo amortizado, conforme CPC nº 14 aprovado pela Deliberação CVM nº 566, revogada pela Deliberação CVM nº 604.

e. Investimentos temporários - Debêntures emitidas pela Anglo Ferrous Brazil S.A.

As debêntures emitidas pela Anglo Ferrous Brazil S.A. foram subscritas em 1º de agosto de 2008 e estão contabilizadas a valor de custo de aquisição, por não existirem instrumentos similares no mercado. Sua liquidez dar-se-á somente nas datas de vencimento, conforme deliberação da Administração e farão jus a uma remuneração atrelada à participação anual nos lucros da emissora, conforme Nota Explicativa nº 12.

06.01 - NOTAS EXPLICATIVAS

Estes saldos estão classificados até o vencimento e se encontram reconhecidos pelo seu custo amortizado, conforme CPC n° 14 aprovado pela Deliberação CVM n° 566, revogada pela Deliberação CVM n° 604.

f. Depósito judicial

Este saldo está classificado como empréstimos e recebíveis e se encontra reconhecido pelo seu custo amortizado, conforme CPC n° 14 aprovado pela Deliberação CVM n° 566, revogada pela Deliberação CVM n° 604.

g. Empréstimos e financiamentos

Estes saldos estão classificados como passivo financeiro não mensurado a valor justo e se encontram reconhecidos pelo seu custo amortizado, conforme CPC n° 14 aprovado pela Deliberação CVM n° 566, revogada pela Deliberação CVM n° 604.

h. Debêntures emitidas pela Companhia

Estes saldos estão classificados como passivo financeiro não mensurado a valor justo e se encontram reconhecidos pelo seu custo amortizado, conforme CPC n° 14 aprovado pela Deliberação CVM n° 566, revogada pela Deliberação CVM n° 604.

i. Dívida com partes relacionadas

Estes saldos estão classificados como passivo financeiro não mensurado a valor justo e se encontram reconhecidos pelo seu custo amortizado, conforme CPC n° 14 aprovado pela Deliberação CVM n° 566, revogada pela Deliberação CVM n° 604.

j. Obrigações com aquisição de investimentos

Estes saldos estão classificados como passivo financeiro não mensurado a valor justo e se encontram mensurados pelo seu custo amortizado, conforme CPC n° 14 aprovado pela Deliberação CVM n° 566, revogada pela Deliberação CVM n°604.

k. Derivativos

Durante 2010, a Companhia e suas controladas não contrataram operações com instrumentos financeiros derivativos (*hedge*).

As operações da Companhia e das suas controladas estão sujeitas aos fatores de riscos abaixo descritos:

Risco de taxa de câmbio

A MMX é uma empresa produtora e comercializadora de minério de ferro, cuja produção tem seu custo em reais, porém o preço do minério de ferro é indexado ao dólar americano.

Diante dessa indexação, a MMX busca efetuar em sua maioria, dependendo do custo no momento da demanda, linhas de empréstimos e financiamentos em *trade finance*, isto é, empréstimos e financiamentos em dólares para criar um *hedge* natural.

O impacto que variações da taxa de câmbio teriam sobre a capacidade de fazer frente às obrigações de Capex e Opex desembolsados em reais, por parte das empresas operacionais ou pré-operacionais, pode ficar mais eminente num momento de franco investimento com objetivo de produção, aumento da produção e/ou de sua qualidade.

Riscos de taxa de juros

Decorre da possibilidade da MMX e de suas controladas sofrerem ganhos ou perdas decorrentes de oscilações de taxas de juros incidentes sobre seus ativos e passivos financeiros. Visando à mitigação desse tipo de risco, a MMX e suas controladas buscam diversificar a captação de recursos em termos de taxas prefixadas ou pós-fixadas, e em determinadas circunstâncias são efetuadas operações de *hedge* para travar o custo financeiro das operações.

Em 30 de junho de 2010, a MMX tem praticamente 77% das suas operações de dívida em dólares, obtendo linhas de *Trade Finance* a juros fixos com as instituições financeiras de seu relacionamento, portanto, em 30 de junho de 2010, as empresas do grupo MMX não possuem exposições significativas a juros perante o mercado.

01791-4

MMX MINERAÇÃO E METÁLICOS S.A.

02.762.115/0001-49

06.01 - NOTAS EXPLICATIVAS

A exposição em 30 de junho e 31 de março de 2010 é demonstrada a seguir (em milhares de dólares norte americano):

	<u>Consolidado</u>	
	<u>30/6/2010</u>	<u>31/3/2010</u>
Financiamentos/empréstimos e obrigações com aquisições de investimentos	<u>601.860</u>	<u>663.379</u>
Exposição apurada	<u>601.860</u>	<u>663.379</u>

Riscos de crédito

Decorre da possibilidade da Companhia e de suas controladas sofrerem perdas decorrentes de inadimplência de suas contrapartes ou de instituições financeiras depositárias de recursos ou de investimentos financeiros.

Para mitigar esses riscos, a Companhia e suas controladas adotam como prática a análise da situação financeira e patrimonial de suas contrapartes, através dos mecanismos públicos disponíveis, bem como outros instrumentos necessários a segurança no recebimento dos recursos financeiros.

A Companhia e suas controladas adotam ainda como prática, a análise de “*rating*” das instituições financeiras participantes do sistema bancário brasileiro, por intermédio de relatórios de crédito disponibilizados pelo “Sistema de Classificação de Risco Bancário” - *Risk Bank*, que tem por objetivo classificar e acompanhar sistematicamente o risco e o desempenho de cada banco. Visando gerenciar o risco em níveis adequados, a Companhia e suas controladas, adotam uma política corporativa de alocação criteriosa de seu caixa em instituições financeiras de primeira linha, respeitando-se limites percentuais de aplicação por instituição e limites percentuais em relação ao patrimônio líquido destas instituições, adotando inclusive uma postura mais defensiva daquela sugerida pelo *Risk Bank*.

06.01 - NOTAS EXPLICATIVAS

Análises de sensibilidade para instrumentos financeiros

A Companhia e suas controladas elaboraram cinco cenários de sensibilidade com o objetivo de aplicar um teste de stress em cada fator de risco que compõem o instrumento utilizado pela companhia e suas controladas e quantificar as variações de cada fator de risco. Os fatores de risco considerados relevantes para a Administração da empresa são:

- BRL - Ptax-800 - BACEN.

Os cenários definidos nesta análise foram:

- Cenário I (provável): foi considerada a taxas de câmbio de 30 de junho de 2010;
- Cenário II: considerando um choque positivo de 25% na taxa de câmbio a partir do cenário provável;
- Cenário III: considerando um choque negativo de 25% na taxa de câmbio a partir do cenário provável;
- Cenário IV: considerando um choque positivo de 50% na taxa de câmbio a partir do cenário provável; e
- Cenário V: considerando um choque negativo de 50% na taxa de câmbio a partir do cenário provável.

Para moeda USD foram aplicados os seguintes percentuais:

PTAX Base (30/06/2010): Cenário I R\$ 1,8015

- Cenário II: + 25% = R\$ 2,2519
- Cenário III: - 25% = R\$ 1,3511
- Cenário IV: +50% = R\$ 2,7023
- Cenário V: - 50% = R\$ 0,9008

01791-4

MMX MINERAÇÃO E METÁLICOS S.A.

02.762.115/0001-49

06.01 - NOTAS EXPLICATIVAS

Análises de sensibilidade empréstimos em moeda estrangeira (Stress Cenário)

	Vencimento	Valor Principal + Juros (US\$ 000)	Valor Principal + Juros (BRL 000) - Cenário I	Análises de sensibilidade			
				Cenário II Valor Justo (BRL 000) 25% para cima	Cenário III Valor Justo (BRL 000) 25% para baixo	Cenário IV Valor Justo (BRL 000) 50% para cima	Cenário V Valor Justo (BRL 000) 50% para baixo
				30/6/2010	30/6/2010	2,2519	1,3511
Banco Fibra	28/7/2010	2.340	4.215	5.269	3.161	6.323	2.108
Banco Unibanco S.A.	19/5/2015	60.205	108.460	135.575	81.345	162.690	54.230
Banco Votorantim S.A.	11/10/2010	25.719	46.332	57.915	34.749	69.498	23.166
MMX Metálicos:		88.264	159.007	198.759	119.255	238.511	79.504
Banco Bradesco S.A.	5/2/2014	41.238	74.290	92.863	55.718	111.435	37.145
Banco Bradesco S.A.	21/1/2011	10.182	18.342	22.928	13.757	27.513	9.171
Banco Votorantim S.A.	10/10/2010	25.719	46.332	57.915	34.749	69.498	23.166
Banco Fibra	28/7/2010	3.356	6.046	7.558	4.535	9.069	3.023
Banco Fibra	28/7/2010	2.322	4.183	5.229	3.137	6.275	2.092
MMX Corumbá:		82.817	149.193	186.493	111.896	223.790	74.597
Banco Bradesco S.A.	28/8/2011	50.730	91.390	114.238	68.543	137.085	45.695
Banco Itaú BBA S.A.	29/12/2011	120.858	217.726	272.158	163.295	326.589	108.863
MMX Sudeste:		171.588	309.116	386.396	231.838	463.674	154.558
Banco Votorantim S.A.	30/12/2010	11.794	21.247	26.559	15.935	31.871	10.624
Banco Bradesco S.A.	14/7/2010	10.154	18.293	22.866	13.720	27.440	9.147
Banco Bradesco S.A.	29/5/2015	100.022	180.189	225.236	135.142	270.284	90.095
BIC Banco	11/8/2010	7.101	12.792	15.990	9.594	19.188	6.396
ABC Brasil	12/7/2010	5.873	10.580	13.225	7.935	15.870	5.290
Unibanco	28/5/2015	60.090	108.252	135.315	81.189	162.378	54.126
AVG:		195.034	351.353	439.191	263.515	527.031	175.678
TOTAL CONSOLIDADO		537.703	968.669	1.210.839	726.504	1.453.006	484.337

31 Cobertura de seguros

A Companhia e suas controladas diretas e indiretas adotam a política de contratar cobertura de seguros para os bens sujeitos a riscos por montantes considerados pela Administração como suficientes para cobrir eventuais sinistros, considerando a natureza de sua atividade. As premissas de riscos adotadas, dada a sua natureza, não fazem parte do escopo de uma revisão trimestral, conseqüentemente, não foram revisadas pelos nossos auditores independentes. As apólices estão em vigor e os prêmios foram devidamente pagos. A Companhia e suas controladas consideram que a cobertura de seguros é consistente com as outras empresas de dimensão semelhante operando no setor.

Em 30 de junho e 31 de março de 2010, as coberturas de seguros eram:

	<u>Consolidado</u>	
	30/6/2010	31/3/2010
Riscos operacionais:		
Danos materiais	155.489	88.964
Responsabilidade civil de administradores	201.716	201.208

A Companhia contrata cobertura de seguros de riscos, tais como responsabilidade civil, seguro automóvel, seguros contra incêndio, riscos operacionais, além de uma apólice de seguro de vida em grupo para os nossos funcionários. As apólices estão em vigor e os prêmios foram devidamente pagos. As coberturas de seguros são consistentes com as utilizadas no mercado.

32 Eventos Subsequentes

a. MMX adquire GVA e aumenta capacidade de produção

Em 10 de agosto de 2010, a Companhia comunicou a finalização da aquisição de 60% das ações da GVA, através da controlada AVG, em conformidade com a aprovação da assinatura do contrato realizada em 24 de junho de 2010, pelo Conselho de Administração da MMX. A AVG já detinha 40% de participação das ações da GVA e o valor total da transação foi de USD 50,8 milhões. O pagamento será realizado em 78 parcelas mensais, com início em setembro de 2010, as quais serão reajustadas com base no preço do minério de ferro a partir de abril de 2012.

06.01 - NOTAS EXPLICATIVAS

* * *

Composição do Conselho de Administração

Eike Fuhrken Batista - Presidente
Eliezer Batista da Silva - Presidente Honorário
Hans-Juergen Mende - Conselheiro
Luiz do Amaral de França Pereira - Conselheiro
Mei Feng - Conselheiro
Paulo Carvalho de Gouvêa - Conselheiro
Peter Nathaniel - Conselheiro
Raphael de Almeida Magalhães - Conselheiro
Samir Zraick - Conselheiro
Xuhui Liu - Conselheiro

Composição da Diretoria

Roger Allan Downey - Diretor Presidente
e de Relações com Investidores
Chequer Hanna Bou-Habib - Diretor
Luis Eduardo Fischman - Diretor
Alexandro Ávila de Moura - Diretor

Ricardo Absi Siqueira

Gerente de Controladoria
CRC-RJ 077138/O-2

01791-4

MMX MINERAÇÃO E METÁLICOS S.A.

02.762.115/0001-49

07.01 - COMENTÁRIO DO DESEMPENHO DA COMPANHIA NO TRIMESTRE

Controladora

Caixa:

No final do 2T10, a Companhia possuía um caixa positivo em R\$971,4 milhões, dos quais R\$898,2 milhões estavam em aplicações financeiras de curto prazo, de alta liquidez, remuneradas a uma taxa livre de encargos administrativos sobre o CDI de 99,5% marcada a mercado, e 103,7%, taxa nominal na curva, e R\$73,2 milhões contabilizados em caixa e bancos. O caixa manteve-se em linha com o valor apresentado no trimestre anterior.

Investimentos:

A Companhia está avaliando seu plano de investimento para os próximos anos, focando no crescimento do Sistema MMX Sudeste e no desenvolvimento da MMX Chile e buscando os financiamentos necessários para essa expansão. Com isso, em 2015, a MMX deverá atingir capacidade instalada de 45,8 milhões de toneladas, sendo 23,7 milhões de toneladas nas minas de Serra Azul, 10 milhões de toneladas em Bom Sucesso, 10 milhões de toneladas no Chile e 2,1 milhões de toneladas em Corumbá.

Neste ano, serão investidos por volta R\$200 milhões em ampliação de sondagem e aquisição de equipamentos.

Patrimônio Líquido:

O Patrimônio Líquido da Controladora encerrou o segundo trimestre de 2010, em R\$796,3 milhões.

Despesas:

As Despesas Gerais e Administrativas consolidadas mantiveram a tendência de queda relativa no 2T10, totalizando R\$27,4 milhões, R\$3,6 milhões abaixo do 2T09. Em relação ao 1T10, a variação de R\$9,2 milhões no G&A foi ocasionada principalmente pelo aumento das despesas com honorários de consultoria e manutenção das atividades para execução do plano de negócio da Companhia

01791-4 MMX MINERAÇÃO E METÁLICOS S.A. 02.762.115/0001-49

12.01 - COMENTÁRIO DO DESEMPENHO CONSOLIDADO NO TRIMESTRE

Desempenho das Operações e Demonstrações Financeiras

Minério de Ferro

Produção

Produção (ton.)	2T10	1T10	2T09	Var. % 2T10 / 1T10	Var. % 2T10 / 2T09
Sudeste	1.562.772	1.289.652	1.071.611	21%	46%
Corumbá	281.461	536.875	200.379	-48%	40%
Total	1.844.233	1.826.527	1.271.990	1%	45%

No 2T10 a MMX produziu 1,8 milhão de toneladas de minério de ferro, em linha com o trimestre anterior e 45% acima do 2T09, destacando-se a produção no Sistema Sudeste que superou em 491.161 toneladas o nível alcançado em 2T09.

A produção de Corumbá foi de 281 mil toneladas. A redução de 48% na produção ocorreu devido a uma parada programada no mês de abril para implantação de projetos de melhorias operacionais na planta de beneficiamento, o que resultará em menores custos unitários de produção.

Vendas

Vendas (ton.)	2T10	1T10	2T09	Var. % 2T10 / 1T10	Var. % 2T10 / 2T09
Sudeste	1.410.392	1.176.043	456.898	20%	209%
Corumbá	423.383	332.846	174.909	27%	142%
Total	1.833.775	1.508.889	631.807	22%	190%

No 2T10 a MMX vendeu, 1,8 milhão de toneladas de minério de ferro, sendo 84% para o mercado interno e 16% para o mercado externo. As vendas no 2T10 superaram em 22 % o trimestre anterior e 190% acima do realizado no 2T09. A contínua recuperação das economias e, conseqüentemente, o crescimento da demanda por aço impulsionou o aumento nas vendas do segundo trimestre.

01791-4 MMX MINERAÇÃO E METÁLICOS S.A. 02.762.115/0001-49

12.01 - COMENTÁRIO DO DESEMPENHO CONSOLIDADO NO TRIMESTRE

Sistema Sudeste

No segundo trimestre de 2010, o volume vendido de minério de ferro foi de 1,4 milhão de toneladas, 20% acima do 1T10 e 209% superior ao 1T09. Em relação ao destino das vendas, 12% foram para o mercado externo. Já o mercado interno, representado principalmente por produtores de ferro-gusa, siderúrgicas e grandes mineradoras que compram minério de ferro para promover o blend de seus produtos destinados à exportação, foi responsável por 88% do total das vendas.

Em junho deste ano foi realizado o primeiro embarque de minério de ferro para a WISCO, terceira maior siderúrgica chinesa e nossa acionista com participação de 21,52% no capital, de 162 mil toneladas de minério de ferro. Este embarque simboliza o início de uma parceria de longo prazo, baseada na qualidade do nosso minério e capacidade de entrega de nossos projetos.

O início das obras de construção do Superporto Sudeste, da LLX, alicerça o projeto de expansão da capacidade de produção do Sistema Sudeste para 34 milhões de toneladas por ano.

Sistema Corumbá

No segundo trimestre de 2010, foram vendidas 423 mil toneladas de minério de ferro, 27 % acima do trimestre anterior e 142% acima do 2T09. O mercado externo foi responsável por 31% das vendas, enquanto o mercado interno por 69% das mesmas.

Custo dos Produtos Vendidos – CPV

O CPV no segundo trimestre de 2010 totalizou R\$ 70,4 milhões. O CPV/tonelada do 2T10 foi de R\$ 38,39 ante R\$ 45,17 no 1T10 e R\$ 44,33 no 2T09, representando uma redução de 15% e 13%, respectivamente. A redução em relação ao 1T10 demonstra a manutenção da política de controle de custos da Companhia, atingindo seu objetivo para o período.

01791-4 MMX MINERAÇÃO E METÁLICOS S.A. 02.762.115/0001-49

12.01 - COMENTÁRIO DO DESEMPENHO CONSOLIDADO NO TRIMESTRE

Despesas Gerais e Administrativas – G&A

R\$ Milhares	2T10	1T10	2T09	Var. % 2T10 / 1T10	Var. % 2T10 / 2T09
G&A Operações	19.489	13.812	21.433	41%	-9%
MMX Corumbá Mineração	7.358	3.856	4.577	91%	61%
MMX Metálicos Corumbá	340	121	6.612	180%	-95%
MMX Sudeste	9.074	7.687	9.658	18%	-6%
Outras	2.719	2.148	586	27%	364%
G&A Controladora	7.946	4.434	9.635	79%	-18%
G&A Consolidado	27.436	18.246	31.068	50%	-12%
% Receita Bruta	13%	15%	64%		

As Despesas Gerais e Administrativas consolidadas mantiveram a tendência de queda relativa no 2T10, totalizando R\$ 27,4 milhões, R\$ 3,6 milhões abaixo do 2T09. Em relação ao 1T10, a variação de R\$ 9,2 milhões no G&A foi ocasionada principalmente pelo aumento das despesas com honorários de consultoria e manutenção das atividades para execução do plano de negócio da Companhia.

R\$ Milhares	2T10	1T10	2T09	Var. % 2T10 / 1T10	Var. % 2T10 / 2T09
Despesas Gerais e Administrativas	4.028	462	5.915	772%	-32%
TI	532	343	667	55%	-20%
Desenvolvimento Sustentável	356	380	293	-6%	22%
Projetos & Pesquisa Geológica	2.448	2.551	2.206	-4%	11%
SubTotal	7.364	3.736	9.081	97%	-19%
Despesas Tributárias	27	149	11	-82%	152%
Depreciação & Amortização	555	549	543	1%	2%
Total G&A Controladora	7.946	4.434	9.635	79%	-18%

01791-4 MMX MINERAÇÃO E METÁLICOS S.A. 02.762.115/0001-49

12.01 - COMENTÁRIO DO DESEMPENHO CONSOLIDADO NO TRIMESTRE

Despesas Comerciais

As despesas comerciais no 2T10 foram de R\$ 97,8 milhões, representando 75% das despesas operacionais. Comparando com o 1T10 e 2T09, a diferença foi de 65% e 3%, respectivamente. Este aumento em relação ao 1T10 é referente ao pagamento de R\$ 55 milhões, não recorrentes e contabilizados na MMX Corumbá Mineração, para a Kristen devido ao acordo para o encerramento definitivo de contratos de afretamento de navios por tempo determinado (*time charter*), conforme divulgado no último trimestre.

R\$ Milhares	2T10	1T10	2T09	Var. % 2T10 / 1T10	Var. % 2T10 / 2T09
Despesas Comerciais	(97.814)	(59.358)	(95.250)	65%	3%
MMX Corumbá Mineração	(76.607)	(31.330)	(65.536)	145%	-17%
MMX Sudeste	(22.433)	(23.445)	(26.946)	4%	17%
MMX Metálicos Corumbá	1.226	(4.583)	(226)	127%	642%

Ebitda

A boa performance operacional e as melhores condições de mercado permitiram uma brusca melhora nos resultados operacionais, especialmente no Sistema Sudeste, onde o EBITDA cresceu 851% para R\$ 57,1 milhões. O EBITDA ajustado acumulado no ano, pela primeira vez desde o início das operações da MMX, excluindo o efeito do pagamento feito à Kristen, foi positivo em R\$ 41,3 milhões. O pagamento de R\$ 55 milhões à Kristen, entretanto, influenciou o EBITDA do Sistema Corumbá, o que resultou no EBITDA consolidado negativo de R\$ 208 mil.

R\$ Mil	2T10	1T10	2T09	Var. % 2T10 / 1T10	Var. % 2T10 / 2T09
EBITDA Consolidado	(208)	(23.503)	(149.503)	99%	100%
EBITDA das Operações					
Sudeste	57.127	6.007	(24.542)	851%	333%
Corumbá Mineração	(47.569)	(22.092)	(61.875)	-115%	23%
Metálicos Corumbá	702	(1.368)	(50.780)	151%	101%
EBITDA Ajustado	54.792	(13.503)	(40.030)	506%	137%

01791-4 MMX MINERAÇÃO E METÁLICOS S.A. 02.762.115/0001-49

12.01 - COMENTÁRIO DO DESEMPENHO CONSOLIDADO NO TRIMESTRE

Na **MMX Sudeste**, o EBITDA do 2T10 de R\$ 57,1 milhões, apresentou um aumento de R\$ 51,1 milhões quando comparado ao 1T10. Esta é a segunda vez consecutiva que a MMX Sudeste apresenta um EBITDA positivo, o que evidencia o foco que a MMX tem direcionado ao aumento de sua eficiência operacional, conseqüente controle de custos de seus processos de produção, conjugado com o aquecimento do mercado.

Na **MMX Corumbá Mineração**, o EBITDA do 2T10 foi negativo em R\$ 47,6 milhões contra R\$ 22,1 milhões no 1T10, influenciado pelo encerramento de contratos com a Kristen.

Na **MMX Metálicos Corumbá**, o EBITDA do 2T10 foi positivo em R\$ 702 mil, ante R\$ 1,4 milhões negativos do 1T10.

Resultado Financeiro

No 2T10, o resultado financeiro obtido foi negativo de R\$ 42,5 milhões, resultado de receitas financeiras de R\$ 18,6 milhões, despesas financeiras de R\$ 47,0 milhões e variação cambial devedora de R\$ 14,2 milhões, conforme tabela abaixo:

R\$ Milhares	2T10	1T10	2T09	Var. % 2T10 / 1T10	Var. % 2T10 / 2T09
Receita Financeira	18.647	8.141	2.091	129%	792%
Despesa Financeira	(46.952)	(42.292)	(36.506)	11%	-30%
Variação Cambial	(14.197)	(28.530)	224.150	50%	-106%
Resultado Financeiro Líquido	(42.502)	(62.681)	190.188	32%	-122%

No 2T10, a receita financeira atingiu R\$ 18,6 milhões, sendo que R\$ 16,6 milhões são referentes a rendimentos de aplicações financeiras, remunerada a 99,5 % do CDI, além de R\$ 2,0 milhões como outras receitas, referente a atualizações de juros sobre impostos a recuperar de anos anteriores. Comparando com outros trimestres, houve aumento de R\$ 10,5 milhões em relação ao 1T10 e aumento de R\$ 16,5 milhões em relação ao 2T09.

01791-4 MMX MINERAÇÃO E METÁLICOS S.A. 02.762.115/0001-49

12.01 - COMENTÁRIO DO DESEMPENHO CONSOLIDADO NO TRIMESTRE

A Despesa Financeira no 2T10 totalizou R\$ 47,0 milhões, com destaque para: (i) R\$ 42,4 milhões referentes a juros sobre empréstimos e (ii) R\$ 3,0 milhões em despesas com corretagem e comissões. Quando comparado ao 1T10, as despesas financeiras apresentaram aumento de 11%.

A variação cambial no 2T10 foi negativa em R\$ 14,2 milhões ante R\$ 28,5 milhões negativos no 1T10, em função da menor volatilidade do real perante o dólar durante o segundo trimestre. A variação cambial devedora do 2T10 deve ser comparada em perspectiva ao expressivo saldo credor de variação cambial do 2T09. No 2T09, ocorreu significativa apreciação cambial do real frente ao dólar de 19%.

Resultado Líquido

O prejuízo líquido do segundo trimestre de 2010 foi de R\$ 42,0 milhões, impactado principalmente pelo pagamento à Kristen de R\$ 55 milhões e por despesas financeiras e variação cambial.

Caixa, Dívida e Aquisições

Caixa

Posição líquida:

No final do 2T10, a Companhia possuía um caixa positivo em R\$ 971,4 milhões, dos quais R\$ 898,2 milhões estavam em aplicações financeiras de curto prazo, de alta liquidez, remuneradas a uma taxa livre de encargos administrativos sobre o CDI de 99,5% marcada a mercado, e 103,7%, taxa nominal na curva, e R\$ 73,2 milhões contabilizados em caixa e bancos. O caixa manteve-se em linha com o valor apresentado no trimestre anterior.

01791-4 MMX MINERAÇÃO E METÁLICOS S.A. 02.762.115/0001-49

12.01 - COMENTÁRIO DO DESEMPENHO CONSOLIDADO NO TRIMESTRE

Endividamento:

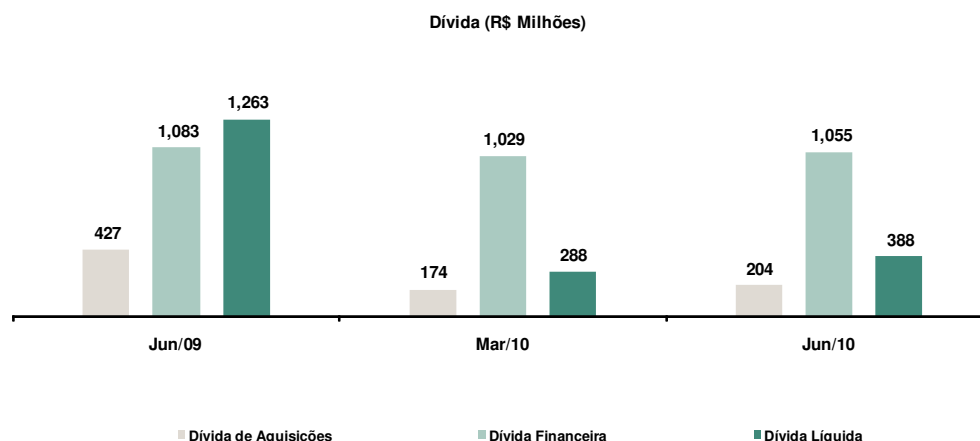

No final do 2T10, a dívida financeira total da Companhia totalizou R\$ 1,0 bilhão, conforme mostra o gráfico acima. Deste total, R\$399,1 milhões são de dívida de curto prazo e R\$ 656,2 milhões de dívida de longo prazo. Em relação ao 1T10, a dívida financeira aumentou R\$ 26,5 milhões e R\$ 27,8 milhões com relação ao 1T09.

A MMX persegue permanentemente o alongamento de sua dívida financeira e, durante o 2T10, aumentou o prazo médio da dívida em moeda estrangeira de 16 meses para 34 meses. O custo médio ponderado foi de 8,19% a.a. ante 7,19% a.a. no 1T10, acrescido de variação cambial em dólares norte-americanos. Grande parte da dívida financeira (93%) é contratada em dólares na modalidade *Trade Finance*.

No 2T10 a MMX e suas controladas rolaram US\$ 120 milhões a uma taxa Libor média de 6,95% a.a em dólar, sob a forma de alongamento de prazo nas operações de *Trade Finance* já existentes e com vencimento em junho 2010. Todas as rolagens foram feitas pelo prazo de 5 anos, em um instrumento de Pré-Pagamento de Exportações com o banco Itaú. Concomitantemente, a Companhia e suas controladas captaram US\$100 milhões e liquidaram mais de US\$84,4 milhões. Paralelamente a essas negociações, a Companhia continua a buscar alternativas para melhoria de seu perfil de endividamento.

12.01 - COMENTÁRIO DO DESEMPENHO CONSOLIDADO NO TRIMESTRE

O gráfico abaixo demonstra a evolução do perfil da dívida da Companhia:

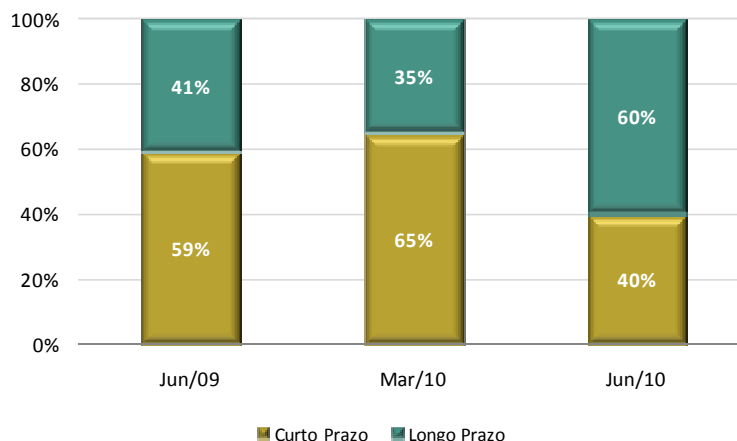

Aquisições

A dívida referente a aquisições encerrou o trimestre com um saldo de R\$ 203,9 milhões, o que representou um aumento de 17% frente ao trimestre anterior, principalmente pela aquisição dos direitos minerários do Chile. O saldo das aquisições ao final do 2T10 estava composto por:

R\$ Milhões	
NE Urucum	7,4
Complexo Serra Azul	174,3
Chile	22,2
Total	203,9

Investimentos

A Companhia está avaliando seu plano de investimento para os próximos anos, focando no crescimento do Sistema MMX Sudeste e no desenvolvimento da MMX Chile e buscando os financiamentos necessários para essa expansão. Com isso, em 2015, a MMX deverá atingir capacidade instalada de 45,8 milhões de toneladas, sendo 23,7 milhões de toneladas nas minas de Serra Azul, 10 milhões de toneladas em Bom Sucesso, 10 milhões de toneladas no Chile e 2,1 milhões de toneladas em Corumbá.

Neste ano, serão investidos por volta de R\$ 200 milhões em ampliação de sondagem e aquisição de equipamentos.

01791-4

MMX MINERAÇÃO E METÁLICOS S.A.

02.762.115/0001-49

20.01 - OUTRAS INFORMAÇÕES QUE A COMPANHIA ENTENDA RELEVANTES

1. ACIONISTAS COM MAIS DE 5% DAS AÇÕES DE CADA ESPÉCIE E CLASSE

POSIÇÃO ACIONÁRIA DOS DETENTORES DE MAIS DE 5% DAS AÇÕES DE CADA ESPÉCIE E CLASSE DA COMPANHIA, ATÉ O NÍVEL DE PESSOA FÍSICA						
Companhia: MMX MINERAÇÃO E METÁLICOS S.A.						Posição em 30/6/2010 (Em Unidades)
Acionista	Ações Ordinárias		Ações Preferenciais		Total	
	Qde	%	Qde	%	Qde	%
EBX Investimentos Ltda	171.981.622	36,36%	-	-	171.981.622	36,36%
Wisco Brasil Investimentos em Metalurgia LTDA.	101.781.169	21,52%	-	-	101.781.169	21,52%
Outros	199.210.555	42,12%	-	-	199.210.555	42,12%
Total	472.973.346	100,0%			472.973.346	100,0%

Companhia: EBX INVESTIMENTOS LTDA.		Posição em 30/06/2010 (Em Unidades)	
		Quotas	
Acionista		Qde	%
Eike Fuhrken Batista		975.615.469	99,99%
Flávio Godinho		3	0,00%
Paulo Carvalho de Gouvêa		3	0,00%
Total		975.615.475	100,0%

Companhia: WISCO BRASIL INVESTIMENTOS EM METALÚRGIA LTDA.			Posição em 30/06/2010 (Em Unidades)	
Acionista	Quotas		Total	
	Qde	%	Qde	%
Wuhan Iron and Steel Group Corporation (*)	576.000.000	90,00%	576.000.000	90,00%
Wuhan Iron and Steel Group Minerals Company Limited (*)	64.000.000	10,00%	64.000.000	10,00%
Total	640.000.000	100,0%	640.000.000	100,0%

(*) Investidor Estrangeiro

01791-4

MMX MINERAÇÃO E METÁLICOS S.A.

02.762.115/0001-49

20.01 - OUTRAS INFORMAÇÕES QUE A COMPANHIA ENTENDA RELEVANTES

POSIÇÃO ACIONÁRIA DOS DETENTORES DE MAIS DE 5% DAS AÇÕES DE CADA ESPÉCIE E CLASSE DA COMPANHIA, ATÉ O NÍVEL DE PESSOA FÍSICA						
Companhia: MMX MINERAÇÃO E METÁLICOS S.A.					Posição em 30/06/2009 (Em Unidades)	
Acionista	Ações Ordinárias		Ações Preferenciais		Total	
	Qde	%	Qde	%	Qde	%
Eike Fuhrken Batista	178.297.759	58,48%	-	-	178.297.759	58,48%
Centennial Asset Mining Fund (*)	15.272.800	5,01%	-	-	15.272.800	5,01%
Outros	111.296.081	36,51%	-	-	111.296.081	36,51%
Total	304.866.640	100,0%	-	-	304.866.640	100,0%

(*) Investidor Estrangeiro

2. POSIÇÃO DOS CONTROLADORES, ADMINISTRADORES E AÇÕES EM CIRCULAÇÃO

POSIÇÃO ACIONÁRIA CONSOLIDADA DOS CONTROLADORES E ADMINISTRADORES E AÇÕES EM CIRCULAÇÃO						
Posição em 30/06/2010						
Acionista	Quantidade de Ações Ordinárias (Em Unidades)	%	Quantidade de Ações Preferenciais (Em Unidades)	%	Quantidade Total de Ações (Em Unidades)	%
Controlador	200.222.160	42,33%	-	-	200.222.160	42,33%
Administradores						
Conselho de Administração (**)	1.591.545	0,34%	-	-	1.591.545	0,34%
Diretoria	4.000	0,00%	-	-	4.000	0,00%
Conselho Fiscal	-	-	-	-	-	-
Ações em Tesouraria	-	-	-	-	-	-
Outros Acionistas	271.155.641	57,33%	-	-	271.155.641	57,33%
Total	472.973.346	100%	-	-	472.973.346	100%
Ações em Circulação	271.155.641	57,33%	-	-	271.155.641	57,33%

01791-4

MMX MINERAÇÃO E METÁLICOS S.A.

02.762.115/0001-49

20.01 - OUTRAS INFORMAÇÕES QUE A COMPANHIA ENTENDA RELEVANTES

POSIÇÃO ACIONÁRIA CONSOLIDADA DOS CONTROLADORES

E ADMINISTRADORES E AÇÕES EM CIRCULAÇÃO

Posição em 30/06/2009

<i>Acionista</i>	Quantidade de Ações Ordinárias (Em Unidades)	%	Quantidade de Ações Preferenciais (Em Unidades)	%	Quantidade Total de Ações (Em Unidades)	%
Controlador	193.570.559	63,49%	-	-	193.570.559	63,49%
Administradores						
Conselho de Administração (**)	4.014.722	1,32%	-	-	4.014.722	1,32%
Diretoria	1.268.240	0,42%	-	-	1.268.240	0,42%
Conselho Fiscal	-	-	-	-	-	-
Ações em Tesouraria	-	-	-	-	-	-
Outros Acionistas	106.013.119	34,77%	-	-	106.013.119	34,77%
Total	304.866.640	100%	-	-	304.866.640	100%
Ações em Circulação	106.013.119	34,77%	-	-	106.013.119	34,77%

3. A COMPANHIA ESTÁ VINCULADA À ARBITRAGEM NA CÂMARA DE ARBITRAGEM DO MERCADO, CONFORME CLÁUSULA COMPROMISSÓRIA CONSTANTE DO SEU ESTATUTO SOCIAL.

21.01 - RELATÓRIO DA REVISÃO ESPECIAL - SEM RESSALVA

Ao

Conselho de Administração e aos Acionistas da
MMX Mineração e Metálicos S.A.
Rio de Janeiro - RJ

1. Revisamos as informações contábeis contidas nas Informações Trimestrais - ITR individuais da MMX Mineração e Metálicos S.A. ("Companhia") e nas Informações Trimestrais consolidadas dessa Companhia e suas controladas, referentes ao trimestre findo em 30 de junho de 2010, compreendendo o balanço patrimonial e as demonstrações do resultado, das mutações do patrimônio líquido, dos fluxos de caixa, as notas explicativas e o relatório de desempenho, elaborados sob a responsabilidade de sua Administração.
2. Nossa revisão foi efetuada de acordo com as normas específicas estabelecidas pelo IBRACON - Instituto dos Auditores Independentes do Brasil, em conjunto com o Conselho Federal de Contabilidade - CFC, e consistiu, principalmente, em: (a) indagação e discussão com os administradores responsáveis pelas áreas contábil, financeira e operacional da Companhia e suas controladas quanto aos principais critérios adotados na elaboração das Informações Trimestrais; e (b) revisão das informações e dos eventos subsequentes que tenham, ou possam vir a ter, efeitos relevantes sobre a posição financeira e as operações da Companhia e de suas controladas.
3. Com base em nossa revisão, não temos conhecimento de nenhuma modificação relevante que deva ser feita nas informações contábeis contidas nas Informações Trimestrais acima referidas para que estas estejam de acordo com as práticas contábeis adotadas no Brasil e normas expedidas pela Comissão de Valores Mobiliários - CVM, aplicáveis à elaboração das Informações Trimestrais.

01791-4

MMX MINERAÇÃO E METÁLICOS S.A.

02.762.115/0001-49

21.01 - RELATÓRIO DA REVISÃO ESPECIAL - SEM RESSALVA

4. Conforme mencionado na nota explicativa nº 3, durante o ano de 2009, foram aprovados pela CVM diversos Pronunciamentos, Interpretações e Orientações Técnicas emitidos pelo Comitê de Pronunciamentos Contábeis - CPC com vigência para 2010, que alteraram as práticas contábeis adotadas no Brasil. Conforme facultado pela Deliberação CVM nº 603/09, a Administração da Companhia optou por apresentar suas Informações Trimestrais (ITR) utilizando as práticas contábeis adotadas no Brasil até 31 de dezembro de 2009, ou seja, não aplicou esses normativos com vigência para 2010. Conforme requerido pela citada Deliberação CVM nº 603/09, a Companhia e suas controladas divulgaram esse fato na nota explicativa nº 3 às ITR e a descrição das principais alterações que poderão ter impacto sobre as suas demonstrações financeiras do encerramento do exercício e a estimativa dos seus possíveis efeitos no patrimônio líquido e no resultado.

Rio de Janeiro, 12 de agosto de 2010

KPMG Auditores Independentes
CRC SP-014428/O-6 F-RJ

Vânia Andrade de Souza
Contadora CRC RJ-057497/O-2

01.01 - IDENTIFICAÇÃO

1 - CÓDIGO CVM 01791-4	2 - DENOMINAÇÃO SOCIAL MMX MINERAÇÃO E METÁLICOS S.A.	3 - CNPJ 02.762.115/0001-49
---------------------------	--	--------------------------------

ÍNDICE

GRUPO	QUADRO	DESCRIÇÃO	PÁGINA
01	01	IDENTIFICAÇÃO	1
01	02	SEDE	1
01	03	DIRETOR DE RELAÇÕES COM INVESTIDORES (Endereço para Correspondência com a Companhia)	1
01	04	REFERÊNCIA DO ITR	1
01	05	COMPOSIÇÃO DO CAPITAL SOCIAL	2
01	06	CARACTERÍSTICAS DA EMPRESA	2
01	07	SOCIEDADES NÃO INCLUÍDAS NAS DEMONSTRAÇÕES FINANCEIRAS CONSOLIDADAS	2
01	08	PROVENTOS EM DINHEIRO	2
01	09	CAPITAL SOCIAL SUBSCRITO E ALTERAÇÕES NO EXERCÍCIO SOCIAL EM CURSO	3
01	10	DIRETOR DE RELAÇÕES COM INVESTIDORES	3
02	01	BALANÇO PATRIMONIAL ATIVO	4
02	02	BALANÇO PATRIMONIAL PASSIVO	6
03	01	DEMONSTRAÇÃO DO RESULTADO	8
04	01	04 - DEMONSTRAÇÃO DO FLUXO DE CAIXA	10
05	01	05 - DEMONSTRAÇÃO DAS MUTAÇÕES DO PATRIMÔNIO LÍQUIDO DE 01/04/2010 a 30/06/2010	12
05	02	05 - DEMONSTRAÇÃO DAS MUTAÇÕES DO PATRIMÔNIO LÍQUIDO DE 01/01/2010 a 30/06/2010	13
08	01	BALANÇO PATRIMONIAL ATIVO CONSOLIDADO	14
08	02	BALANÇO PATRIMONIAL PASSIVO CONSOLIDADO	16
09	01	DEMONSTRAÇÃO DO RESULTADO CONSOLIDADO	18
10	01	10.01 - DEMONSTRAÇÃO DO FLUXO DE CAIXA CONSOLIDADO	21
11	01	11 - DEMONSTRAÇÃO DAS MUTAÇÕES DO PATRIMÔNIO LÍQUIDO CONSOLIDADO DE 01/04/2010 a 30/06/2010	24
11	02	11 - DEMONSTRAÇÃO DAS MUTAÇÕES DO PATRIMÔNIO LÍQUIDO CONSOLIDADO DE 01/01/2010 a 30/06/2010	25
06	01	NOTAS EXPLICATIVAS	26
07	01	COMENTÁRIO DO DESEMPENHO DA COMPANHIA NO TRIMESTRE	91
12	01	COMENTÁRIO DO DESEMPENHO CONSOLIDADO NO TRIMESTRE	92
20	01	OUTRAS INFORMAÇÕES QUE A COMPANHIA ENTENDA RELEVANTES	100
21	01	RELATÓRIO DA REVISÃO ESPECIAL	103/104