



MENSAGEM DA ADMINISTRAÇÃO

Nós da Blau Farmacêutica acompanhamos diversas conquistas em 2018 que nos orgulhamos. Destaco, entre outras, os reconhecimentos pelos anuários "Valor 1000" (Campeão em "Farmacêutica e Cosméticos") e "Exame: Melhores & Maiores" (a maior rentabilidade das Farmacêuticas do Brasil), e o alongamento de nosso perfil de endividamento através da emissão de nossa 1ª Debênture (R\$180 milhões; taxa de CDI + 1,05%; não conversíveis em ações; e prazo de cinco anos) resultado da transparência de nossos resultados financeiros e aproximação do mercado nos últimos anos.

As melhorias de governança que implementamos ao longo do ano anterior se solidificaram em 2018 e nos orgulhamos da atuação de nosso Conselho de Administração e diversos Comitês (Auditoria; Estratégia; e Recursos Humanos). Estes órgãos amadureceram as decisões e controles da Companhia através da união da experiência de membros independentes e nossos executivos seniores.

Mesmo com os diversos desafios na economia em 2018, apresentamos crescimento de 26,6% da receita líquida acima dos 15,3% do mercado farmacêutico hospitalar. Tal incremento da receita é fruto, principalmente do aumento de preços e volumes de produtos biológicos, e o lançamento de nosso primeiro produto recombinante de aplicação dermatológica – Botulim® (Toxina Botulínica) – que figurou como o 9º maior produto em vendas da Blau e 3º maior lançamento em valor do mercado hospitalar. Tal crescimento é também observado quando analisamos as receitas por canal; vendas para clientes privados cresceram 25,5% contra 22,7% deste mercado e 28,0% para clientes governamentais, contra 11,3% do mercado público. Quando observamos a evolução desde 2014, apresentamos um crescimento médio de 28,1% ao ano. Nosso EBITDA Ajustado apresentou incremento de 15,1% com contração de margem em 2,7p.p.; tal efeito é explicado pela desvalorização de nossa moeda durante 2018, porém foi parcialmente compensado por aumentos de preços e volumes, e diluição de despesas

operacionais. Vale destacar que nossa despesa em Pesquisa e Desenvolvimento foi a maior de nossa história – R\$15 milhões – e aumentou 24,8% frente ao ano anterior, além recordes em capex para infraestrutura e equipamentos, e em contratações de profissionais altamente qualificados. Tal iniciativa acelerará nossa capacidade de lançamento de produtos e sustentação ao crescimento no futuro.

Conforme dados da IQVIA para 2018, somos o maior laboratório farmacêutico de origem nacional do mercado hospitalar brasileiro e o 11º maior quando incluímos os estrangeiros. Quando analisamos os detalhes de nosso Market Share, observamos 32% de participação nos mercados que atuamos, dos quais somos líderes ou vice-líderes em 15 dos 25 maiores segmentos.

Inovando do Brasil para o mundo.

Do mercado institucional (hospitais e clínicas), clientes governamentais representaram 46% da receita líquida de 2018. Nosso crescimento foi acima da média de mercado conforme acima comentado, isto é reflexo da participação em 445 pregões eletrônicos de 73 instituições públicas ligadas a União, Estados, Municípios, Autarquias e Hospitais Universitários. Em tais licitações são vencedores aqueles participantes que essencialmente apresentarem o menor preço em um processo eletrônico, transparente e sem identificação dos participantes no momento do pregão.

Estamos realizando os maiores investimentos para ampliação de nossa capacidade de produção de nossa história. Isto nos permitirá atender a totalidade da demanda gerada por nossa força de vendas – atualmente cerca de R\$20 milhões de pedidos não atendidos por mês – e retornar às vendas de medicamentos registrados, porém

não plenamente comercializados. Adicionalmente, estamos próximos a inauguração de nova planta de produtos biotecnológicos seguindo os padrões da EMA (Agência Europeia de Medicamentos); produtos estes que somos pioneiros no Brasil.

Nosso relacionamento com o mercado de capitais se estreitou em 2018 com a implantação de nosso programa de Relações com Investidores semelhante a uma empresa listada no Novo Mercado da B3 – maior nível de governança desta bolsa. Nosso corpo executivo em parceria com o time de RI realizou aproximadamente 550 interações com buysides e researchs em conferências, roadshows, vídeo conferências e conferência calls no exterior e no Brasil. Além disso, a Blau Farmacêutica recebeu em janeiro de 2019 o registro da CVM de Companhia Aberta em Categoria "A" que permite a emissores negociar quaisquer valores mobiliários em mercados regulamentados, como ações, debêntures conversíveis, bônus de subscrição, certificados de depósito de valores mobiliários e certificados de recebíveis imobiliários.

Comemoramos nossos 31 anos de atuação engajados nos planos para a Nova Blau Farmacêutica que, conforme mencionei nesta mensagem no passado, buscamos ampliar nossos horizontes e oportunidades no mundo.

Reforço nosso compromisso e transparência em demonstrar os avanços da Blau Farmacêutica. Não hesite em contar nosso time de Relações com Investidores para conhecer pessoalmente nossas operações ou solucionar alguma questão sobre a Companhia e nossos mercados. Seguem dados de contato:

- Site: ri.blau.com
- Email: ri@blau.com
- Tel.: +55 (11) 4615-9413

Marcelo R. Hahn
CEO



BLAU EM NÚMEROS

Destaques Financeiros

- Receita de R\$782 milhões, a maior da história
- EBITDA recorde de R\$213 milhões
- Lucro Líquido recorde de R\$123 milhões

Reconhecimentos

- Valor 1000 (Farmacêutica & Cosméticos)
- Exame Melhores & Maiores (Maior Rentabilidade; Farmacêutico)

Emissão de Debêntures

- R\$180 milhões
- CDI+1,05%
- 5 anos

Relações com Investidores

- Registro Cia Aberta – Cat. "A"
- 550 interações com investidores
- 5 demonstrações de resultados com transparência de empresa listada
- 500 cadastrados no Site de RI

Efetividade Comercial

- 32% de participação nos mercados que atuamos
- Liderança em 15 dos 25 maiores segmentos de atuação
- Crescimento acima do mercado nos setor privado e público



Gestão de Pessoas

- 1.056 colaboradores

Programas Sociais

- Investimento de R\$1,8 milhões
- 9 Instituições apoiadas

Pesquisa e Desenvolvimento

- Aumento de 25% no investimento
- 42 projetos em andamento

Portfólio de Produtos

Registrados	Em registro
• Brasil: 117	• Brasil: 17
• Internacional: 222	• Internacional: 65
• Total: 339	• Total: 82

Produção

- 4 plantas no Brasil
- Biotecnológicas
- Biológicas
- Oncológicas
- Especialidades

Órgãos Reguladores Atendidos



QUEM SOMOS

A Blau Farmacêutica é uma empresa farmacêutica 100% nacional com atuação desde 1987 e se tornou uma multinacional focada no mercado hospitalar (Non Retail). É especializada na produção de medicamentos na maioria injetáveis, de alta complexidade, e comercializadas com marcas próprias.

Possui uma extensa linha para o dia-a-dia dos hospitais e clínicas, como medicações biológicas, especialidades e oncológicas, e em diversas classes terapêuticas, entre outras, hematologia, nefrologia, infectologia e anestesia. Conta com ampla estrutura de vendas nacional e internacional, exportando seus medicamentos para América Latina e Ásia.

A Companhia é suportada por 1.056 colaboradores em quatro unidades fabris no Brasil, além de cinco subsidiárias na Argentina, Chile, Colômbia, Peru e Uruguai. De acordo com a IQVIA em 2018, é líder entre as empresas nacionais do mercado hospitalar brasileiro e décima primeira incluindo as estrangeiras.



Missão

Disponibilizar, da forma mais ampla possível, medicamentos que propiciem melhor qualidade de vida e maior longevidade.



Visão

Ser a farmacêutica líder na América Latina tendo o paciente em primeiro lugar.



Valores

- Integridade
- Qualidade
- Eficiência
- Espírito de Time
- Ousadia

RECEITA 2018

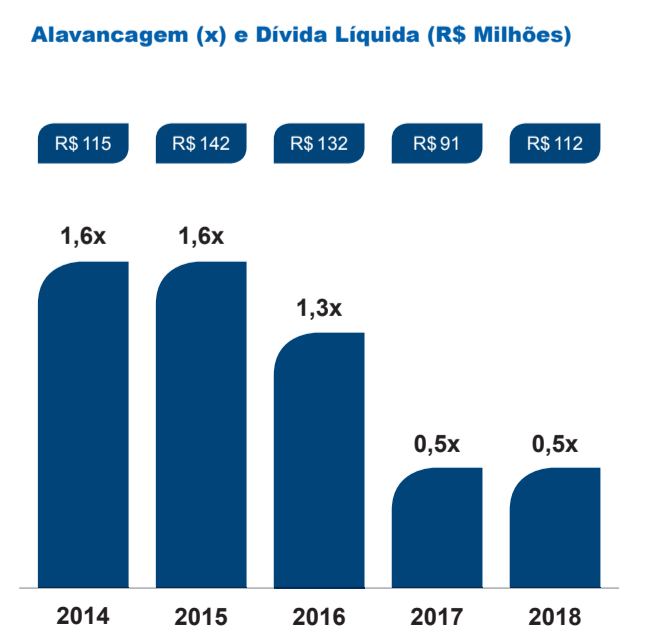
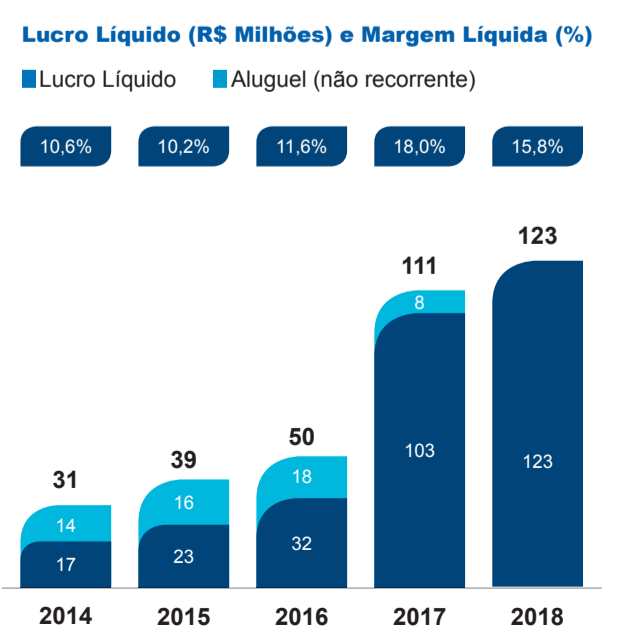
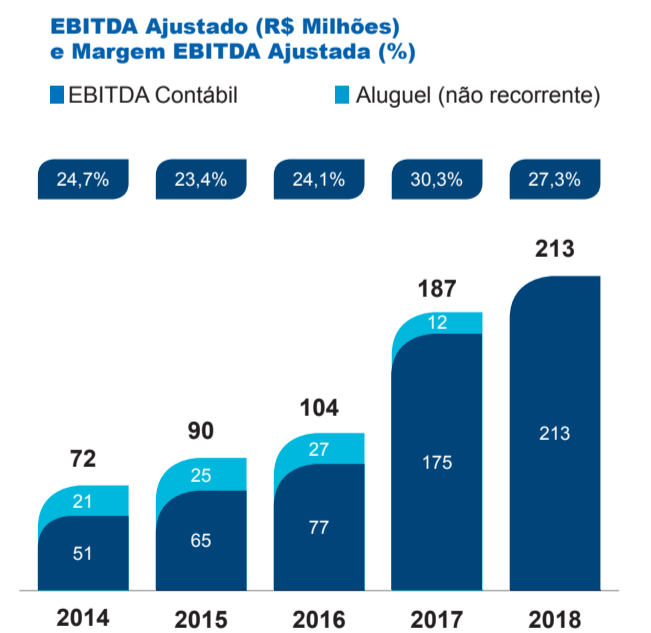
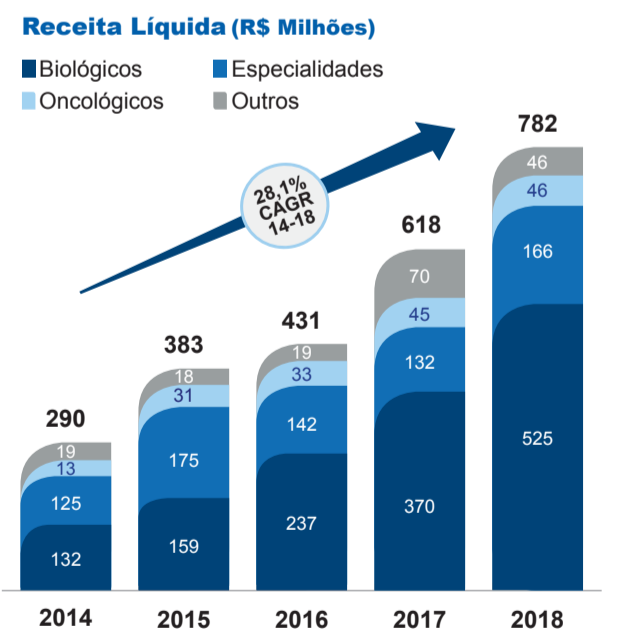
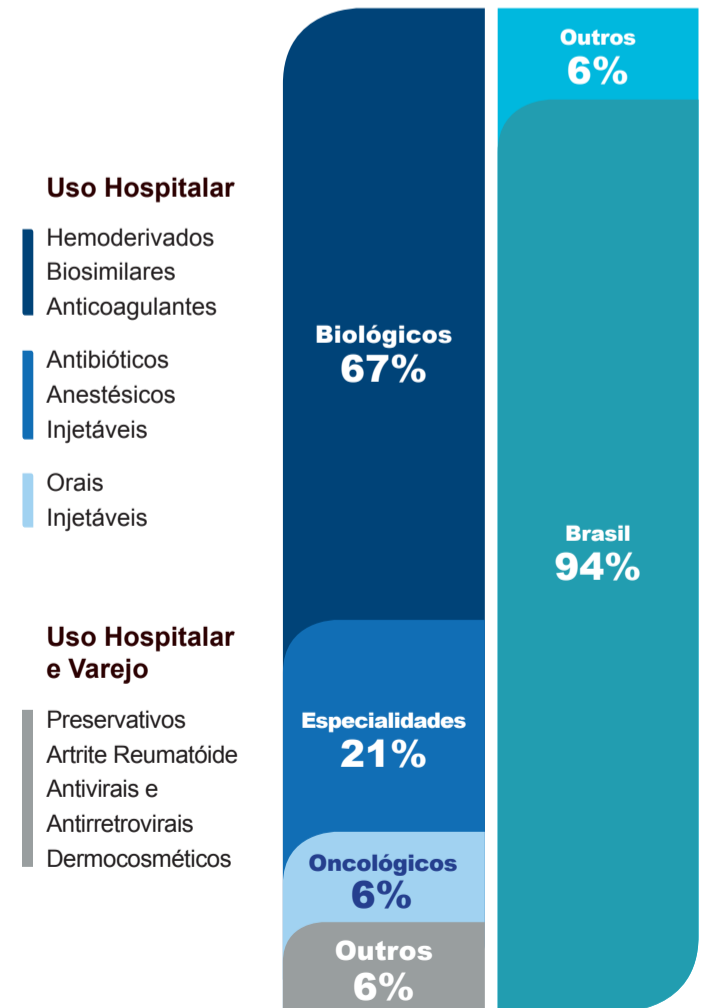

DEMONSTRAÇÕES FINANCEIRAS 2018

Balanços patrimoniais em 31 de dezembro de 2018 e 2017 (Em milhares de Reais)	Consolidado		Controladora	
	2018	2017	2018	2017
Ativos				
Caixa e equivalentes de caixa	11.079	9.163	996	5.163
Aplicações financeiras	101.865	4.012	98.859	-
Contas a receber de clientes	162.774	104.111	161.618	101.971
Estoques	145.163	119.080	133.411	113.032
Impostos a recuperar	5.547	6.955	3.916	6.147
Outros créditos	3.258	3.011	3.190	2.361
Total do ativo circulante	429.686	246.332	401.990	228.674
Depósitos judiciais	5.231	2.373	5.231	2.277
Impostos a recuperar	771	3.373	771	3.373
Imposto de renda e contribuição social diferidos	6.546	18.442	6.266	1.953
Outros créditos	6.948	2.778	1.409	-
Total do realizável a longo prazo	19.516	10.366	13.677	7.603
Investimentos	15	15	34.073	28.120
Ativo biológico	506	506	506	506
Imobilizado	135.706	99.655	135.199	98.630
Intangível	8.926	9.296	1.088	1.552
Total do imobilizado	144.953	109.272	170.666	128.608
Total do ativo não circulante	164.469	119.638	184.343	136.211
Total do ativo	594.155	365.970	586.333	364.885

Balanços patrimoniais em 31 de dezembro de 2018 e 2017 (Em milhares de Reais)	Consolidado		Controladora	
	2018	2017	2018	2017
Passivos				
Fornecedores	85.926	75.853	80.802	76.004
Emprestimos e financiamentos	9.433	1.023.979	9.088	102.575
Debêntures	22.990	-	22.990	-
Obrigações fiscais	1.972	1.776	688	1.703
Impostos de renda e contribuição social	16.002	6.742	16.002	6.742
Obrigações trabalhistas	13.812	13.855	13.481	13.523
Outras contas a pagar	23.485	20.867	22.655	20.448
Total do passivo circulante	173.620	222.072	165.706	220.995
Emprestimos e financiamentos	35.208	938	35.208	937
Debêntures	157.500	-	157.500	-
Provisões para riscos tributários, cíveis e trabalhistas	4.593	4.624	4.585	4.617
Total do passivo não circulante	197.301	5.362	197.293	5.554
Total do passivo	370.921	227.434	362.999	226.549
Patrimônio líquido	100.640	56.500	100.640	56.500
Capital social	100.640	56.500	100.640	56.500
Reservas de lucros	123.790	76.660	123.790	76.660
Ajuste avaliação patrimonial	4.269	2.027	4.269	2.027
Outros resultados abrangentes	3.213	5.176	3.213	5.176
Total do patrimônio líquido	223.334	138.336	223.334	138.336
Total do passivo e patrimônio líquido	594.155	365.970	586.333	364.885

Demonstrações do resultado Exercícios findos em 31 de dezembro de 2018 e 2017 (Em milhares de Reais)	Consolidado		Controladora	
	2018	2017	2018	2017
Resultado antes dos impostos	178.401	148.487	177.318	147.575
Imposto de renda e contribuição social	(59.917)	(45.931)	(58.834)	(45.019)
Resultado líquido de exercícios	118.484	102.556	118.484	102.556
Resultado líquido de exercícios	123.253	103.128	123.253	103.128
Resultado atribuído aos Acionistas controladores	123.253	103.128	123.253	103.128
Lucro líquido de exercícios	123.253	103.128	123.253	103.128
Resultado por ação básica e diluída	0,83	0,76	0,83	0,76

Demonstrações dos fluxos de caixa - Método indireto Exercícios findos em 31 de dezembro de 2018 e 2017 (Em milhares de Reais)	Consolidado		Controladora	
	2018	2017	2018	2017
Fluxo de caixa das atividades operacionais	178.401	148.487	177.318	147.575
Resultado antes dos impostos	178.401	148.487	177.318	147.575
Ajustes para reconciliar o lucro de exercício no caixa proveniente das atividades operacionais:				
Deprecios e amortizações	10.240	8.912	9.549	8.729
Variação no ativo imobilizado e intangível	5.105	271	5.041	264
Variação cambial não realizada em empréstimos e provisão de SWAP/MTM	13.603	10.366	13.603	10.358
Variação cambial não realizada em fornecedores e clientes	12	(2.247)	(2.827)	(1.933)
Equivalência patrimonial	(1217)	2.027	(1.827)	2.027
Provisão para créditos de liquidação de dividas, líquida	2.086	2.198	1.758	430
Provisão para perdas nos estoques, líquida	965	(189)	(1.098)	686
Outras (receitas)/líquidas:	64	398	456	636
Provisão para riscos tributários, cíveis e trabalhistas, líquida	(30)	1.174	(30)	1.174
Resultado antes dos impostos	210.229	171.197	205.675	173.105
(Acréscimo) decréscimo nas contas de ativo	(60.755)	(7.897)	(61.333)	(8.045)
Contas a receber de clientes	(22.040)	(14.851)	(19.281)	(17.594)
Impostos a recuperar	(18.403)	(9.320)	(18.253)	(9.184)
Outros créditos	(6.487)	(6.259)	(6.259)	(6.259)
Depósitos judiciais	(2.853)	(1.119)	(2.654)	(1.023)
Acréscimo (decréscimo) nas contas de passivo	19.296	28.137	7.419	29.070
Obrigações trabalhistas	(143)	2.337	(42)	2.438
Obrigações fiscais	198	546	1.016	660
Outras contas a pagar	2.019	(6.650)	2.207	(6.546)
Fluxo de caixa proveniente das atividades operacionais	117.661	160.742	118.812	163.620
Imposto de renda e contribuição social pagos	(35.116)	(34.110)	(35.116)	(33.199)
Fluxo de caixa proveniente das atividades operacionais	82.545	126.632	83.696</	